



# **Konjunktur und Wirtschaftspolitik (KoWiPol)**

**15. Dezember 2025**



# Programm

Begrüssung	09.00 Uhr	Sebastian Friess
Aktuelle Konjunkturlage	09.02 Uhr	Marine Gäbler
Swiss Football Home in Thun	09.20 Uhr	Daniel Bhend
Neues aus der Wintersession 2025	09.45 Uhr	Daniel Bhend
Networking-Pause	30'	
Kantonales Laboratorium (KL)	10.20 Uhr	Dr. Otmar Deflorin, Amtsvorsteher KL
Abschluss	11.12 Uhr	Yvonne Fischer



KoWiPol

# Aktuelle Konjunkturlage

Marine Gäbler  
Wirtschafts-, Energie- und Umweltdirektion  
Amt für Wirtschaft | Führungsunterstützung | Wirtschaftspolitik



# Konjunktur

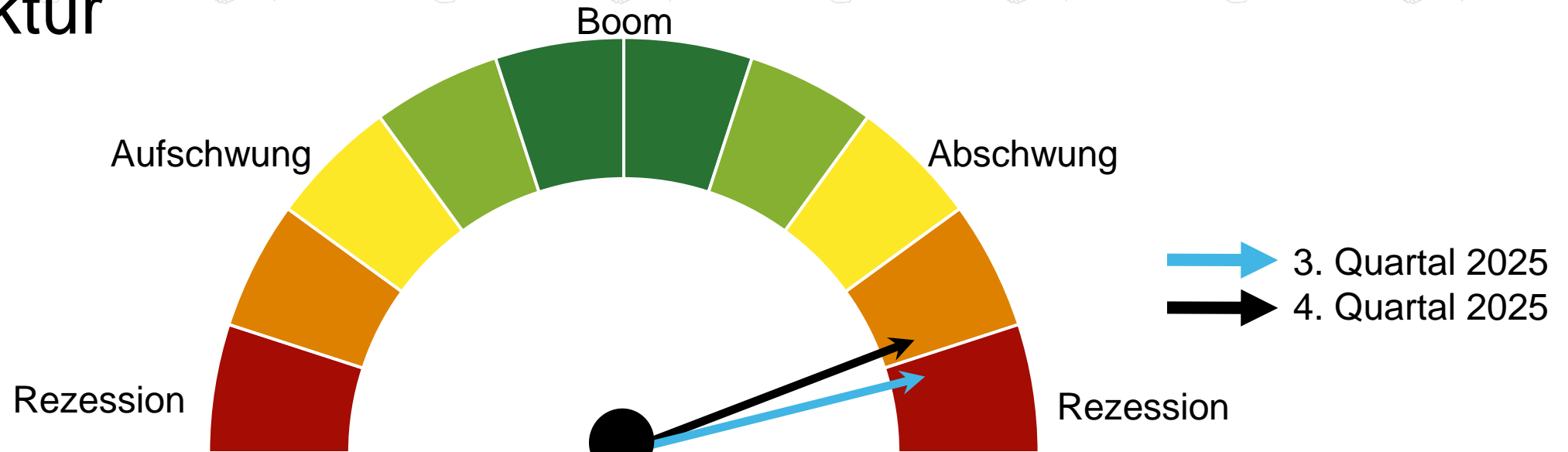

## Positive Entwicklung

- Binnennachfrage als Wachstumsstütze
- Stabiles Leitzinsniveau
- Rekordniveau Logiernächte

## Negative Entwicklung

- Rückläufige Exporte
- Reale Aufwertung des CHF
- Internationaler Handelskrieg





# Arbeitslosigkeit

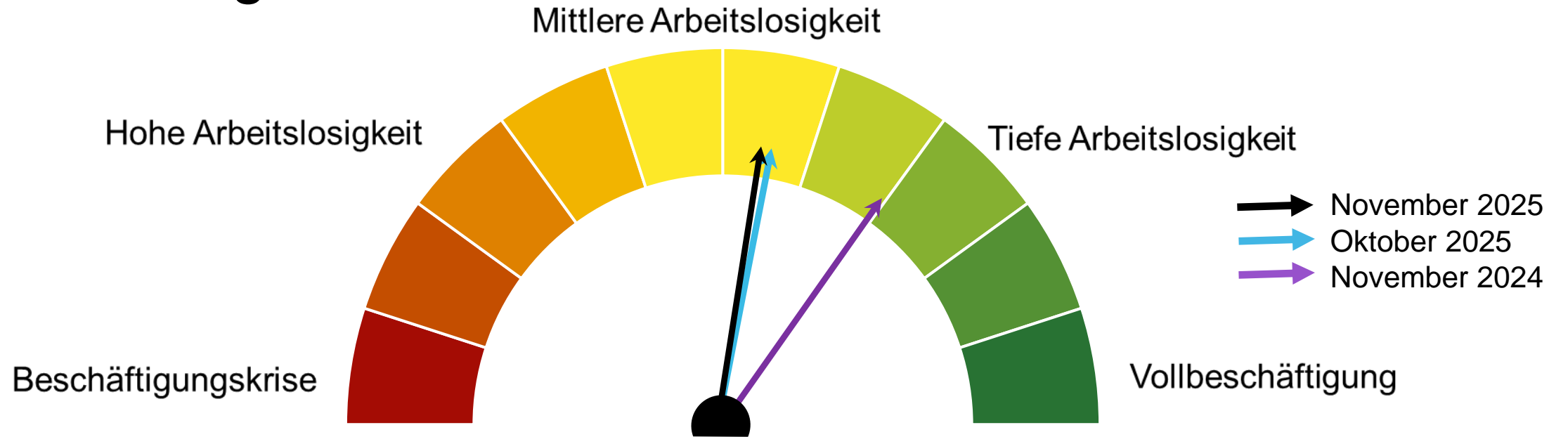

Positive Entwicklung

Negative Entwicklung

- Konjunkturbedingte Zunahme
- Zunahme Kurzarbeit



# Warenexporte Q3 2025 ggü. Vorquartal

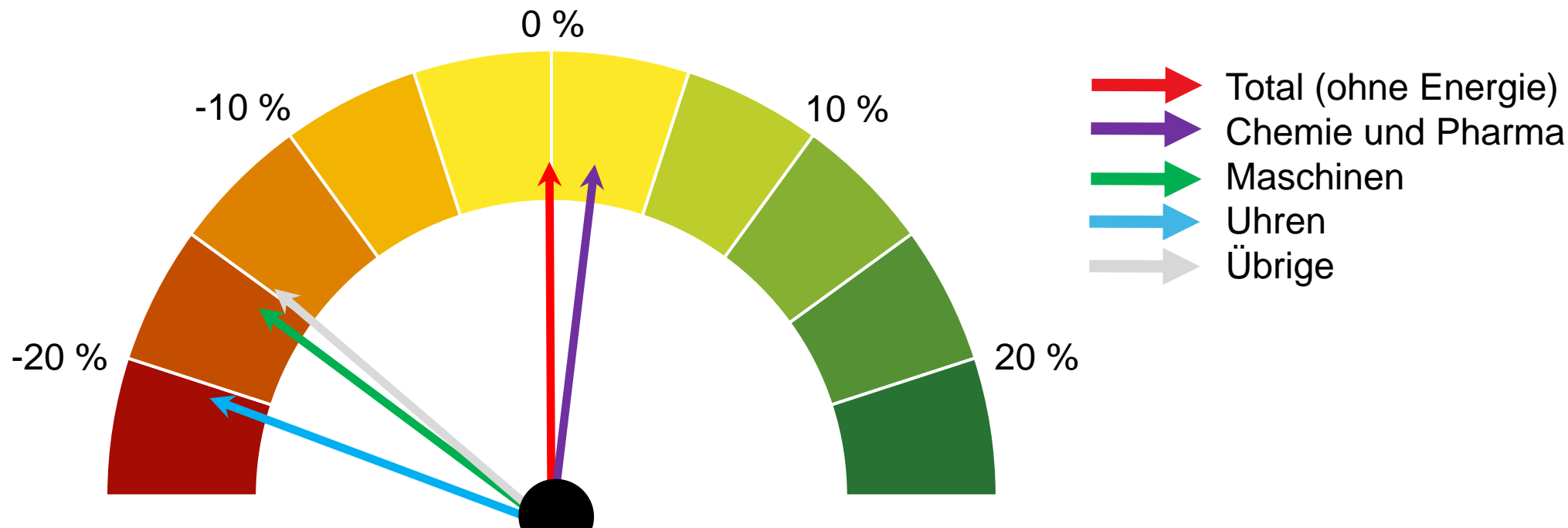

## Positive Entwicklung

- Chemie und Pharma leichte Zunahme

## Negative Entwicklung

- Starke Abnahme Uhrenbranche
- Rückgang Maschinenexporte in die USA



# Exportentwicklung der Schweiz zum Vorjahresmonat

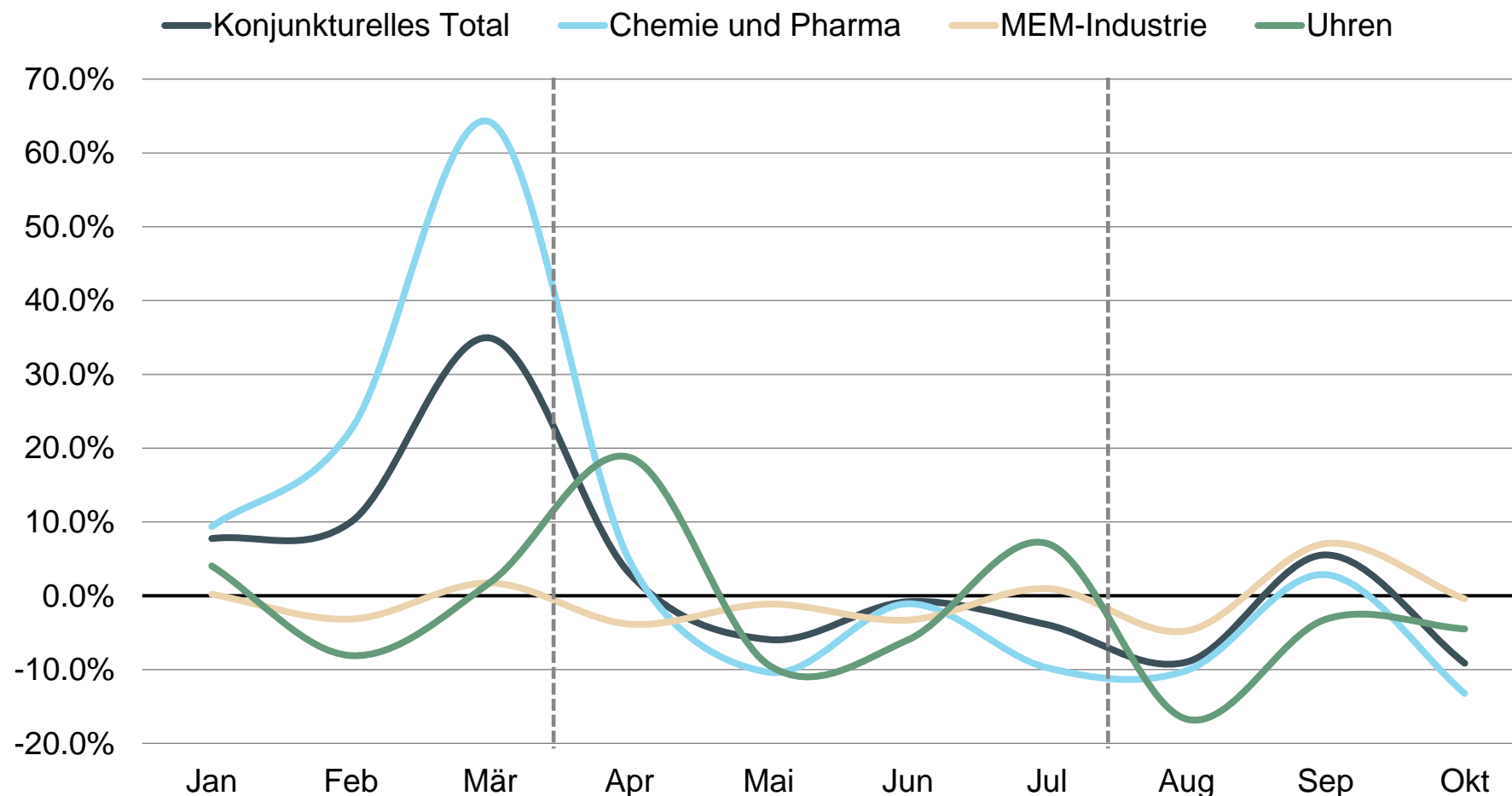

Vergleich 2025 ggü. 2024

**Konjunkturelles Total:**  
CH: + 2.9 %

**Chemie und Pharma:**  
CH: + 4.9 %

**MEM-Industrie:**  
CH: - 0.6 %

**Uhren:**  
CH: - 1.6 %



# Exportentwicklung im Kanton Bern zum Vorjahresmonat

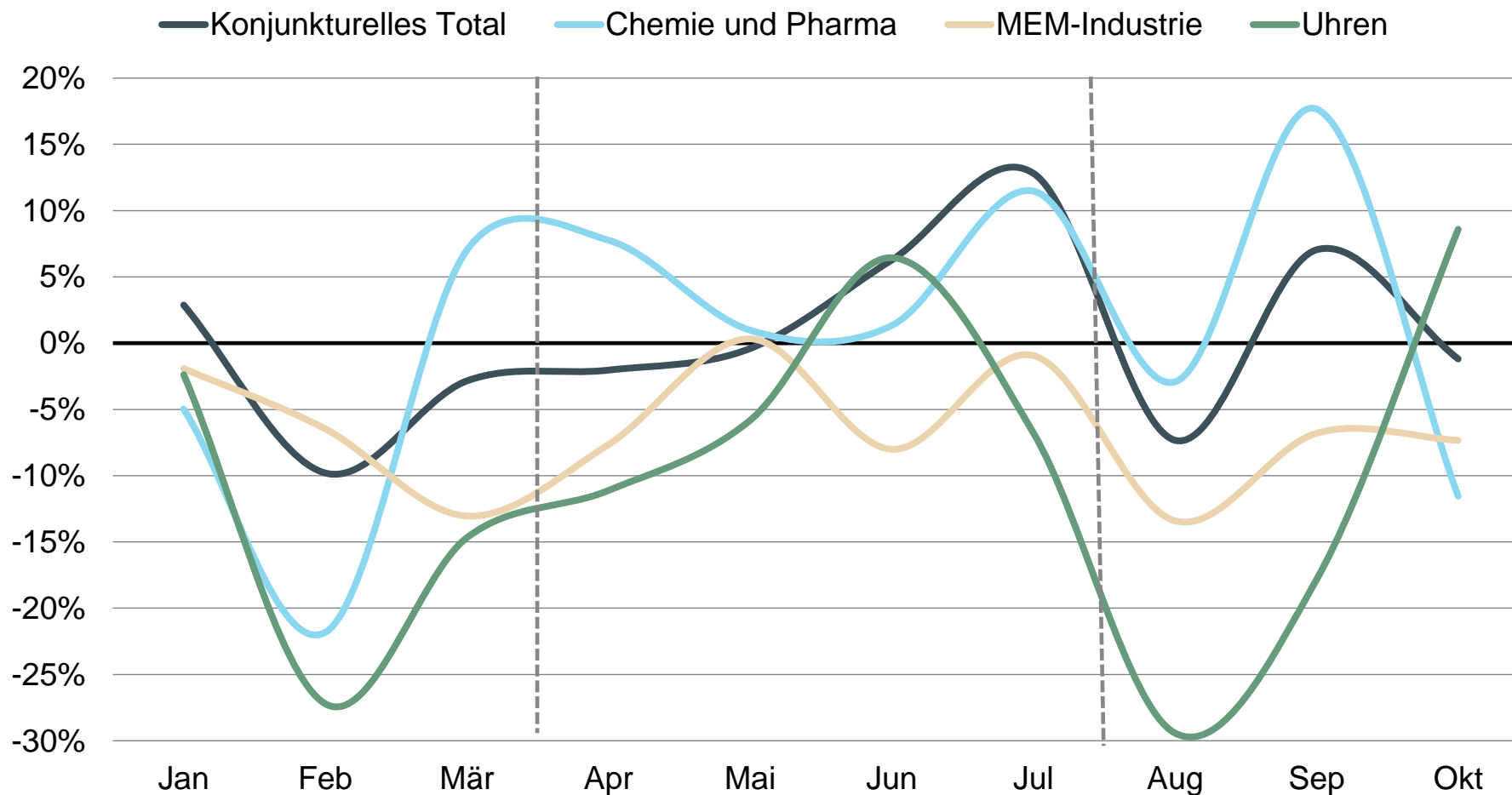

Vergleich 2025 ggü. 2024

**Konjunkturelles Total:**  
BE: + 0.6 %

**Chemie und Pharma:**  
BE : + 0.7 %

**MEM-Industrie:**  
BE : - 6.5 %

**Uhren:**  
BE : - 10.4 %



# Exportentwicklung der Schweiz in die USA zum Vorjahresmonat

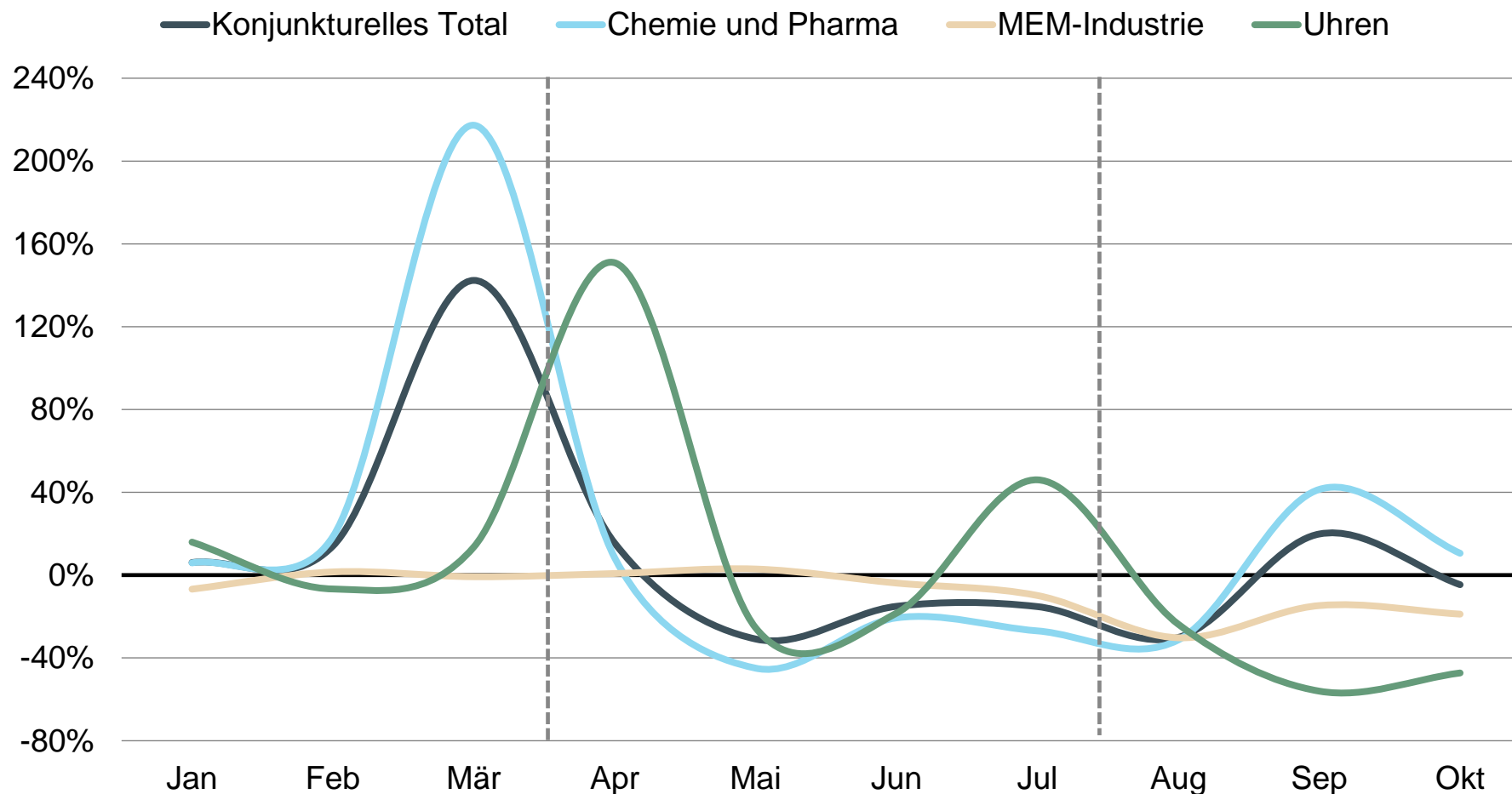

Vergleich 2025 ggü. 2024

**Konjunkturelles Total:**  
CH: + 9.2 %

**Chemie und Pharma:**  
CH: + 15.2 %

**MEM-Industrie:**  
CH: -7.7 %

**Uhren:**  
CH: + 3.7 %





# Exportentwicklung vom Kanton Bern in die USA zum Vorjahresmonat

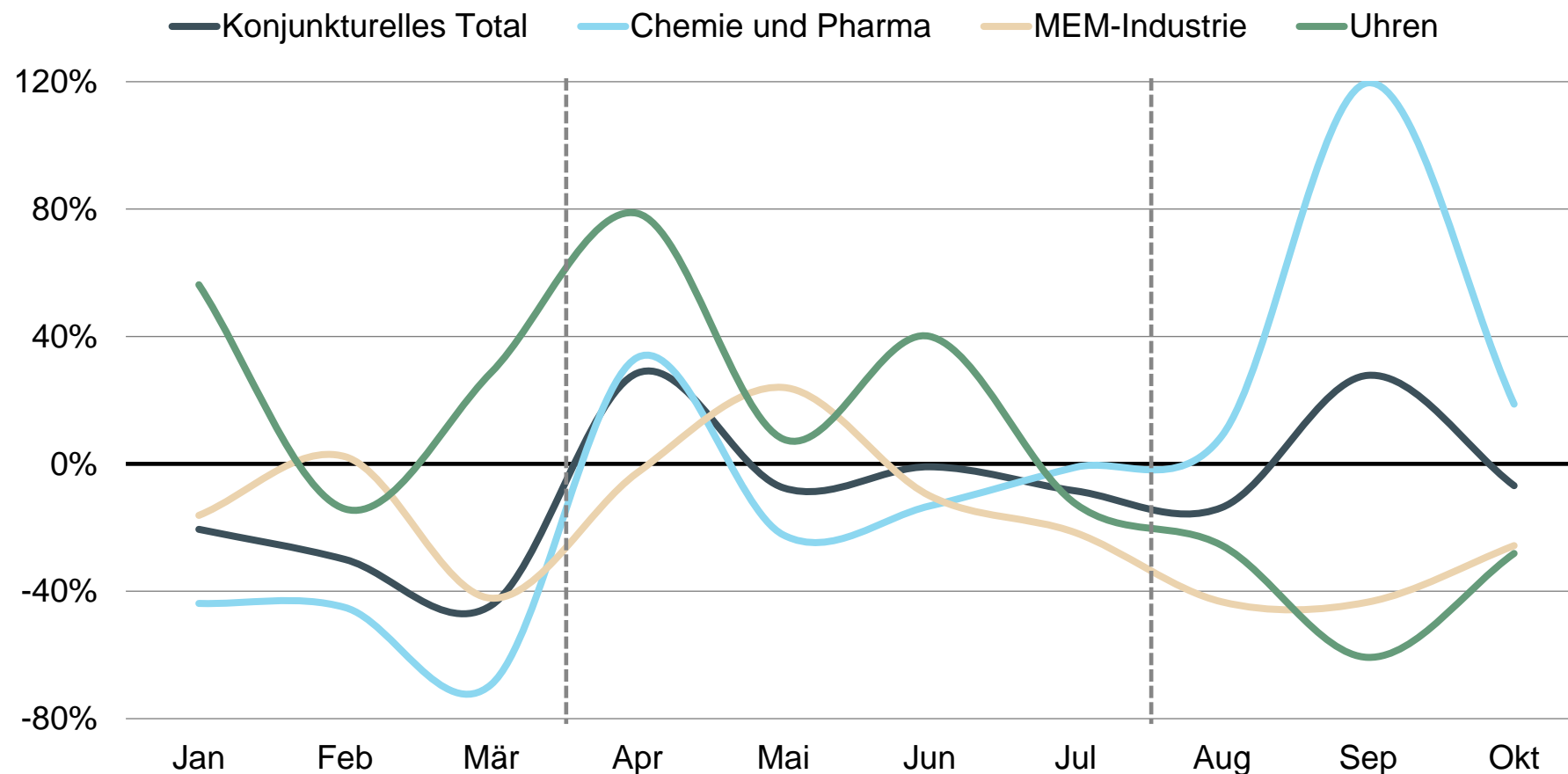

Vergleich 2025 ggü. 2024

**Konjunkturelles Total:**  
BE: - 8.5 %

**Chemie und Pharma:**  
BE : - 7.4%

**MEM-Industrie:**  
BE : - 19.1 %

**Uhren:**  
BE : + 0.4 %



# Prognose

→ 2. Quartal 2026  
→ 3. Quartal 2026

## Konjunktur

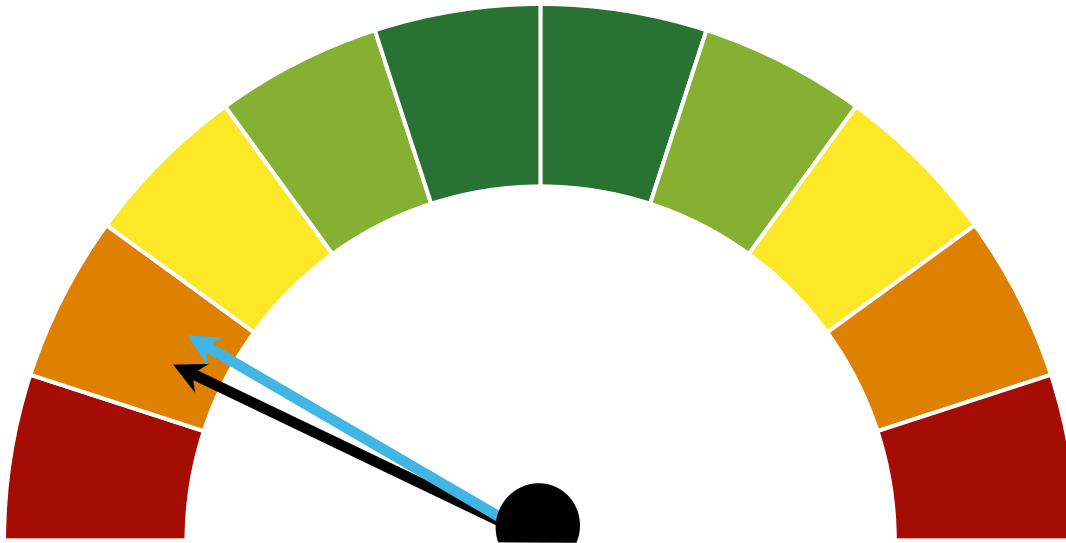

## Arbeitslosigkeit



### Chancen

- Entschärfung globaler Handelskonflikte

### Risiken

- Verschärfung des internationalen Handelskonflikts
- Aufwertung des CHF
- Ukraine-Krieg
- EU-Beziehungen: Unsicherheit über Abkommen



Kanton Bern  
Canton de Berne

Amt für Wirtschaft  
engagiert, kompetent, verlässlich

# Fragen?

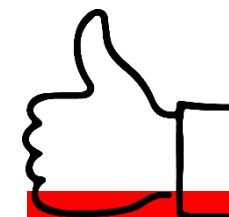

Wertschätzung



# Swiss Football Home in Thun





**BZ** BERNER ZEITUNG

Swiss Football Home

**Der SFV kommt nach Thun**





# Projekt «Swiss Football Home»

Campus nach internationalem Vorbild:

- Sitz des Schweizerischen Fussballverbands SFV
- Büro- und VAR-Räumlichkeiten
- mehrere Fussballfelder (tw. mit Tribünen) und weitere Trainingsplätze
- Konferenzräume
- Hotel

Das Swiss Football Home ist Trainings- und Ausbildungsstätte für

- alle 15 Nationalteams
- Trainerinnen und Trainer
- Schiedsrichterinnen und Schiedsrichter



- 1 - Stockhorn Arena
- 2 - Panorama - Center Einkaufszentrum
- 3 - Golfplatz
- 4 - Fussballclub Rot-Schwarz
- 5 - Zentrum Oberland Einkaufszentrum
- 6 - A6 Richtung Bern
- 7 - A6 Richtung Interlaken



## SFV

Campus ~ 4'900 m<sup>2</sup>

Gebäude SFV ~ 4'700 m<sup>2</sup>

Hotel ~ 4'200 m<sup>2</sup>

## Sport- und Freizeitcluster

Gebäude ~ 11'500 m<sup>2</sup> oberirdisch

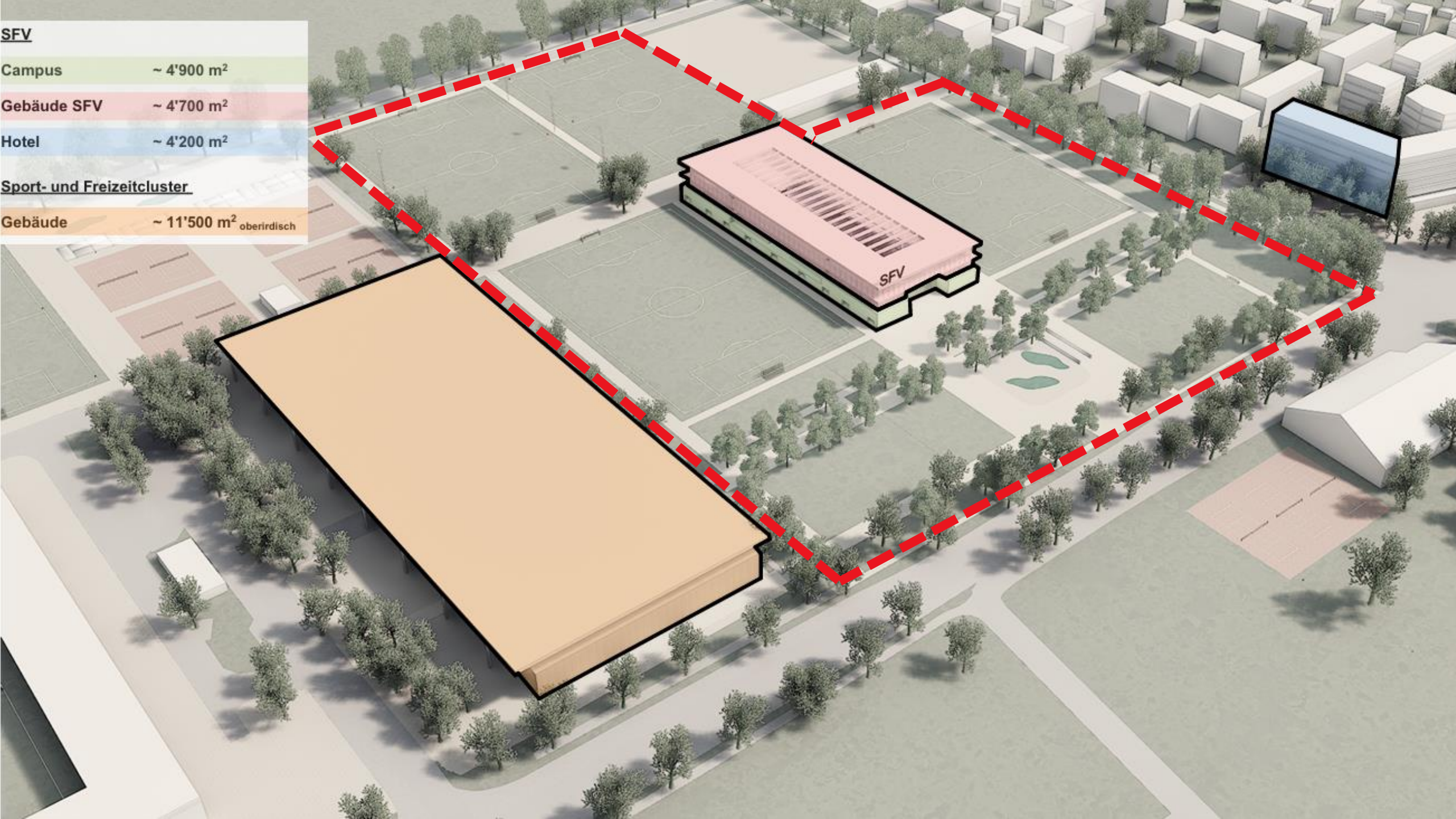



# Was bisher geschah...

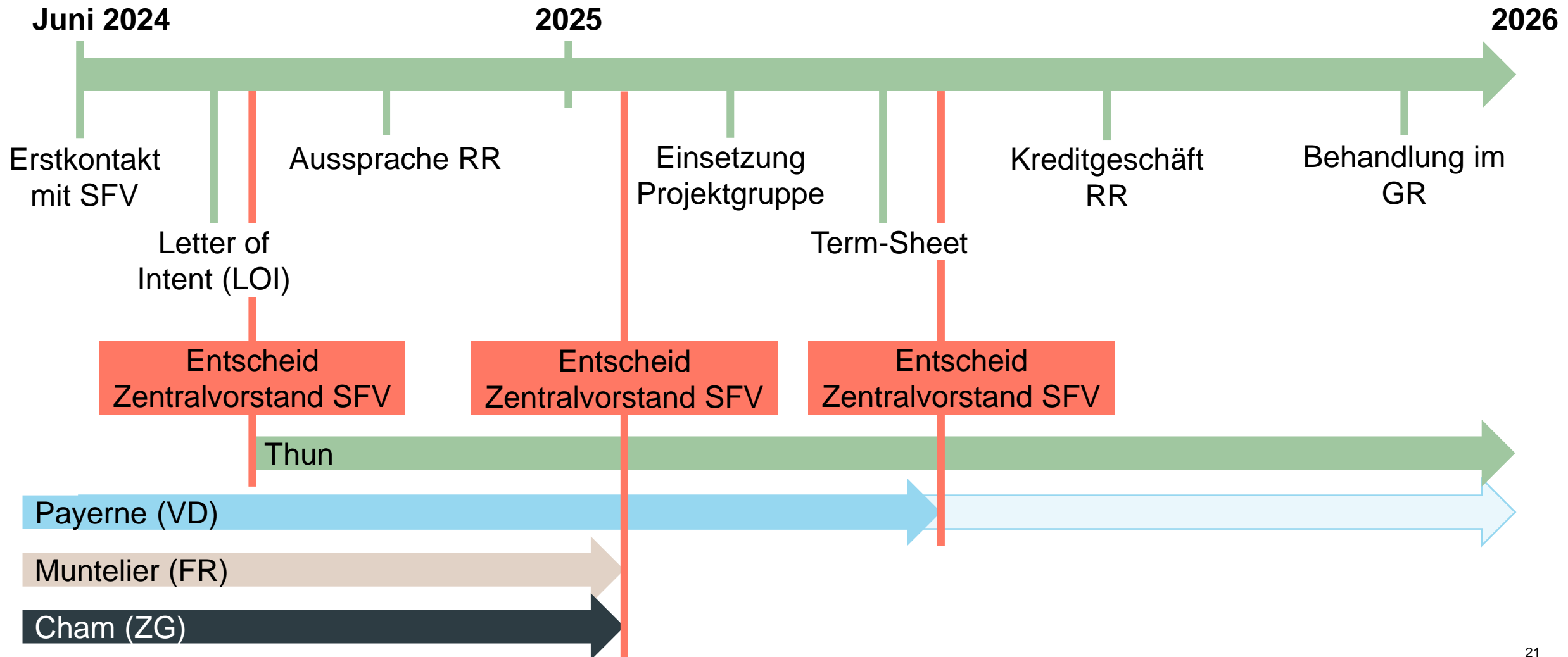



# Beiträge und Leistungen der Standortpartner

## Kanton Bern

- à-fonds-perdu-Beitrag: CHF 7.5 Mio.
- evtl. NRP-Darlehen: CHF tbd. (Richtwert 7.5 Mio.)
- evtl. Sportfonds-Beitrag: CHF tbd.
- Prioritäres Verfahren (auf Antrag Stadt Thun)

## Stadt Thun

- Planungskredit: CHF 1.1 Mio. (gesamter Sport- und Freizeitcluster)
- à-fonds-perdu-Beitrag: CHF 4.0 Mio.
- Lead und ausreichende Ressourcen für Planungsverfahren

## Burgergemeinde Thun

- Abgabe des Grundstücks zu einem vertretbaren Baurechtszins

## Frutiger AG

- Bau und Betrieb eines Hotels gemäss Ansprüchen SFV





# Weiteres Vorgehen

## Qualitätssicherndes Verfahren

Vorbereitung (Planungsvertrag zwischen allen Beteiligten)	bis Ende 2025
Studienauftrag SIA 143	bis September 2026
Gutachterverfahren	bis Januar 2027
Projektierung	bis Dezember 2027
Realisierung	ab 2028

## Planungsverfahren

Entwurf	bis Januar 2027
öffentliche Mitwirkung	Februar 2027
kantonale Vorprüfung	März bis Mai 2027
öffentliche Planauflage	Juni bis Juli 2027
kantonale Genehmigung	bis Dezember 2027





Fragen?





KoWiPol

# Neues aus der Session

## Wintersession 2025

Daniel Bhend  
Wirtschafts-, Energie- und Umweltdirektion  
Amt für Wirtschaft | Führungsunterstützung | Wirtschaftspolitik



# Behandelte Geschäfte AWI (1/2)

- Swiss Football Home in Thun, Investitionsbeitrag an den Schweizerischen Fussballverband, Objektkredit 2028-2030

**Annahme** (142 Ja, 0 Nein, 2 Enthaltungen) mit Auflagen:

*Der Kantonsbeitrag von CHF 7'500'000 versteht sich als Maximalbeitrag. Ein nachträglicher Beitrag aus dem Sportfonds muss unabhängig von der Höhe dem Grossen Rat unterbreitet werden. Nicht erfasst vom Maximalbeitrag und separat abgerechnet wird ein ev. zusätzliches NRP-Darlehen.*

- Postulat 126-2025, dringlich (Widmer, Grüne): Meinungs- und Wirtschaftsfreiheit stärken (Trump regiert nur in den USA, nicht im Kanton Bern)

RR: **Ablehnung** / GR: **Ablehnung**



## Behandelte Geschäfte AWI (2/2)

- I 186-2025, dringlich (Graber, SVP): Zölle von 39 Prozent für die Einfuhr von Schweizer Produkten in die USA und Auswirkungen auf die Wirtschaft des Kantons Bern
- I 198-2025, dinglich (Ruch, Grüne): Konflikt bei der Wander AG – Gefahr für den Wirtschaftsstandort Bern?
- I 199-2025, dringlich (Daphinoff, Die Mitte): Unvollendeter Versuch: Offene Fragen zum Ladenöffnungszeiten-Pilotversuch in der Berner Altstadt
- I 058-2025 (Eigenmann, Die Mitte): Wohnbauförderung in den Berggebieten – Welche Verbesserung der Wohnverhältnisse für Einheimische und Tourismusangestellte bietet der Kanton?





# Neue Geschäfte AWI (1/2) (ohne Gewähr auf Vollständigkeit)

- M 276-2025 (Fiechter, SVP): Recht auf Bezahlung mit Bargeld im Gastgewerbe
- M 279-2025 (Maeder, Die Mitte): Tageskurtaxen ermöglichen
- M 338-2025 (Grosjean, GLP): Weniger Bürokratie und Kontrollen durch Abschaffung der Polizeistunde
- M 348-2025 (Riesen, SP): Produktivitätssteigerung durch KI und IT-Tools muss der Bevölkerung zugute kommen



## Neue Geschäfte AWI (2/2) (ohne Gewähr auf Vollständigkeit)

- I 281-2025 (Ochsenbein, SVP): Ist es Aufgabe des Kantons Bern, als Gast einen Galaabend und ein Bankett zu finanzieren?
- I 316-2025 (de Quervain, Grüne): Umsetzung Aktionsplan Wohnungsknappheit
- I 321-2025 (Zimmerli, FDP): Besorgniserregende Schliessungen bzw. Verlagerungen von Pharma- und MedTech-Betrieben im Raum Bern



## Neue Geschäfte anderer DIR (ohne Gewähr auf Vollständigkeit)

- I 320-2025 (Zimmerli, FDP): Geringes Bevölkerungswachstum im Kanton Bern bis 2055 im Vergleich zu anderen Kantonen: Was sind die Folgen? Welche Gegenmassnahmen sind zu ergreifen?  
[FF: FIN]



Kanton Bern  
Canton de Berne

Amt für Wirtschaft  
engagiert, kompetent, verlässlich

# Fragen?



Engagement



# Networking-Pause





Kanton Bern  
Canton de Berne

15. Dezember  
2025

«Konjunktur- und Wirtschaftspolitik»-Anlass im Amt für Wirtschaft

# Kantonales Laboratorium Bern

## «Ein Blick hinter die Kulissen»

Dr. Otmar Deflorin  
Kantonschemiker/Amtsvorsteher





Kanton Bern  
Canton de Berne

Amt für Wirtschaft  
engagiert, kompetent, verlässlich

# Die Hauptaufgabe des KL

A yellow arrow-shaped sign with a black border, pointing to the right. The sign is mounted on a metal pole. The background is a clear blue sky.

**Verbraucherschutz**



# Zuständigkeiten/Aufgaben

Das Kantonale Laboratorium (KL) vollzieht **Bundesrecht**.

in den Bereichen:

- Lebensmittel und Gebrauchsgegenstände
- Badewasser
- Umweltschutz
- Chemikalien
- Störfallvorsorge
- biologische Sicherheit
- Strahlenschutz





Kanton Bern  
Canton de Berne



Wirtschaft  
etent, verlässlich



«Think global, act local!»



# Basis der Lebensmittelkontrolle

- Lebensmittelgesetz (LMG, 2014)
- + ca. 30 weitere Verordnungen
- seit 1.1.2006 äquivalent zum EU-Hygienerecht





## Bundesgesetz über Lebensmittel und Gebrauchsgegenstände LMG

Lebensmittel- und Gebrauchsgegenstände-  
verordnung LGV

Verordnung über das Schlachten und  
die Fleischkontrolle VSFK

Verordnung über den nationalen  
Kontrollplan für die Lebensmittelkette und  
die Gebrauchsgegenstände NKPV

Verordnung über den Vollzug der  
Lebensmittelgesetzgebung LMVV

Verordnung über die Höchstgehalte für  
Pestizidrückstände in oder auf Erzeugnissen  
pflanzlicher und tierischer Herkunft VPRH

Verordnung über Rückstände pharmakologisch  
wirksamer Stoffe und Futtermittelzusatzstoffe  
in Lebensmittel tierischer Herkunft VRLtH

Zusatzstoffverordnung ZuV

Hygiene-Verordnung HyV

Aromenverordnung

Verordnung über technologische Verfahren  
sowie technische Hilfsstoffe zur Behandlung  
von Lebensmitteln VtVtH

Kontaminantenverordnung VHK

Verordnung über neuartige Lebensmittel

Verordnung über den Zusatz von  
Vitaminen, Mineralstoffen und sonstigen  
Stoffen in Lebensmitteln VZVM

Verordnung betreffend die Information  
über Lebensmittel LIV

Verordnung über gentechnisch veränderte  
Lebensmittel VGVL

Verordnung über die Hygiene beim Schlachten  
VHyS

Verordnung über Lebensmittel pflanzlicher  
Herkunft, Pilze und Speisesalz VLpH

Verordnung über Lebensmittel tierischer  
Herkunft VLtH

Verordnung über Trinkwasser sowie Wasser  
in öffentlich zugänglichen Bädern und Duschen  
TBDV

Bedarfsgegenständeverordnung

Verordnung über Getränke

Verordnung über Lebensmittel für Personen  
mit besonderem Ernährungsbedarf VLBE

Verordnung über kosmetische Mittel VKos

Verordnung über Gegenstände für den  
Humankontakt HKV

Verordnung über Nahrungsergänzungsmittel  
VNem

Spielzeugverordnung VSS

Verordnung über Aerosolpackungen



# Zweck des Lebensmittelgesetzes

1. Gesundheitsschutz
2. Hygienischer Umgang mit Lebensmitteln
3. Täuschungsschutz
4. Informationen für Konsumenten

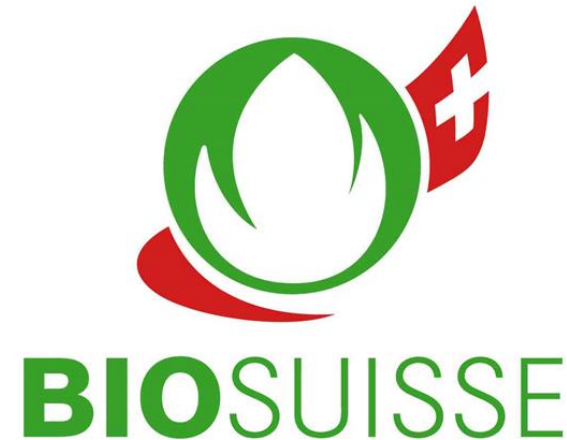





Kanton Bern  
Canton de Berne

# Lebensmittelgesetz

## Lebensmittel



wasser20.de





Kanton Bern  
Canton de Berne

# Lebensmittelgesetz

## Gebrauchsgegenstände

Amt für Wirtschaft  
engagiert kompetent verlässlich







# Vollzug: „Lebensmittelpolizei“

Inspektionen  
&  
Labor-Analysen





# Organisation

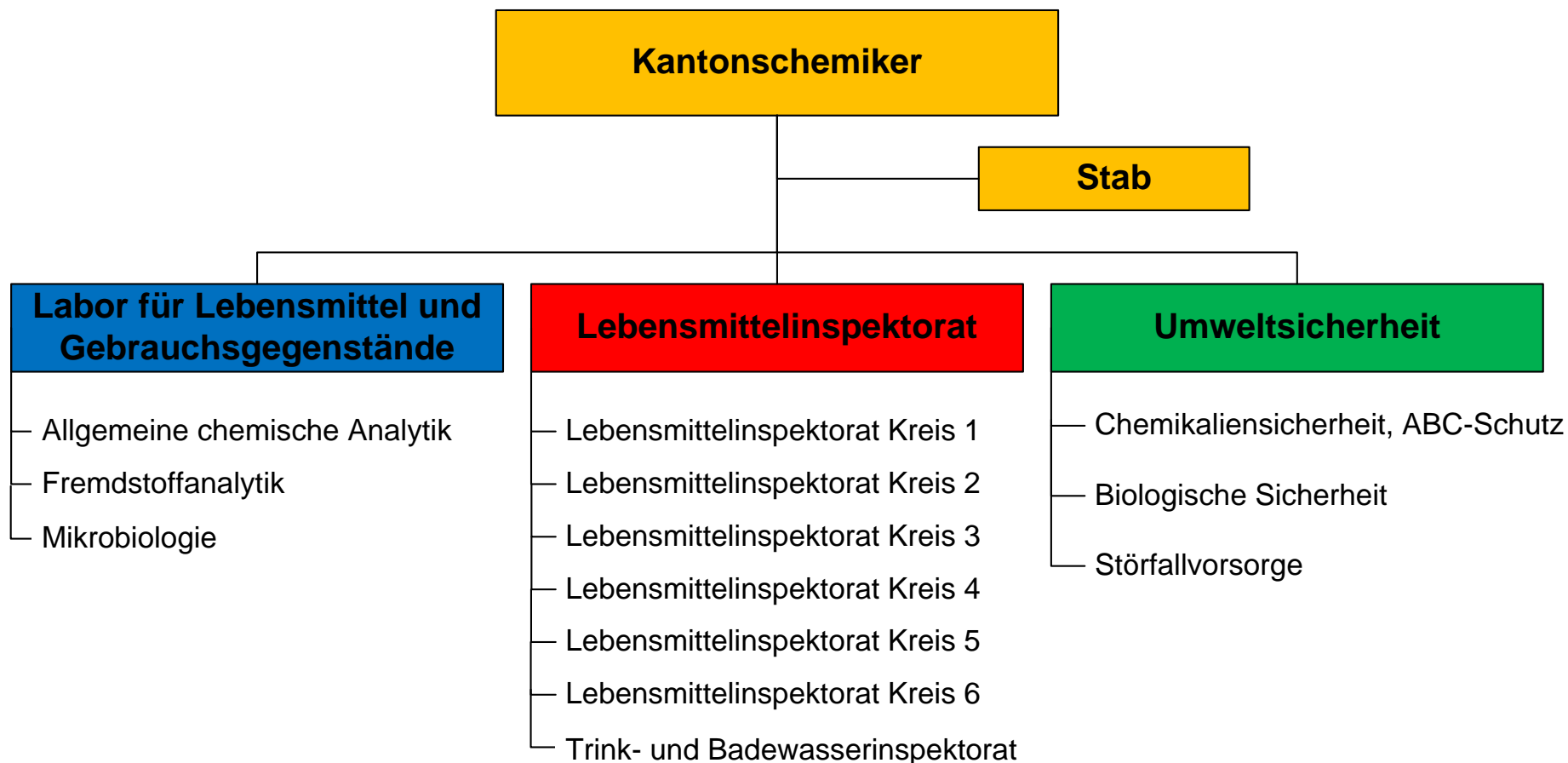





Kanton Bern  
Canton de Berne

# unsere Mitarbeitende sind unser Kapital

Amt für Wirtschaft  
engagiert, kompetent, verlässlich







Kanton Bern  
Canton de Berne

# Mitarbeitende

Amt für Wirtschaft  
engagiert, kompetent, verlässlich

Anzahl Mitarbeitende: 70

Chemikerinnen, Biologen, Geologen, Physiker, Laborantinnen,  
Lebensmittelinspektoren, -kontrolleurinnen, Verwaltungspersonal,  
Lernende

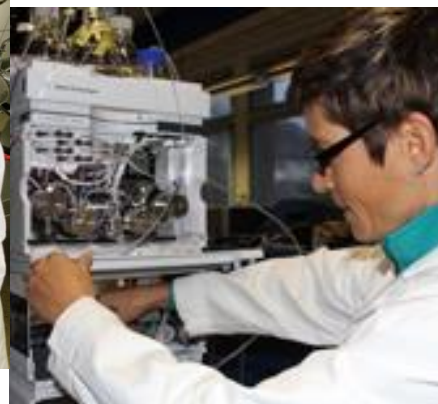
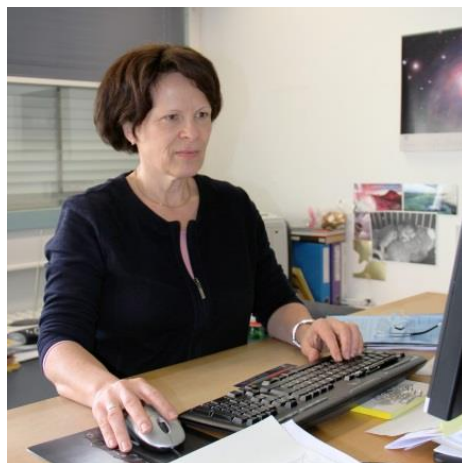





Kanton Bern  
Canton de Berne

# Analytik

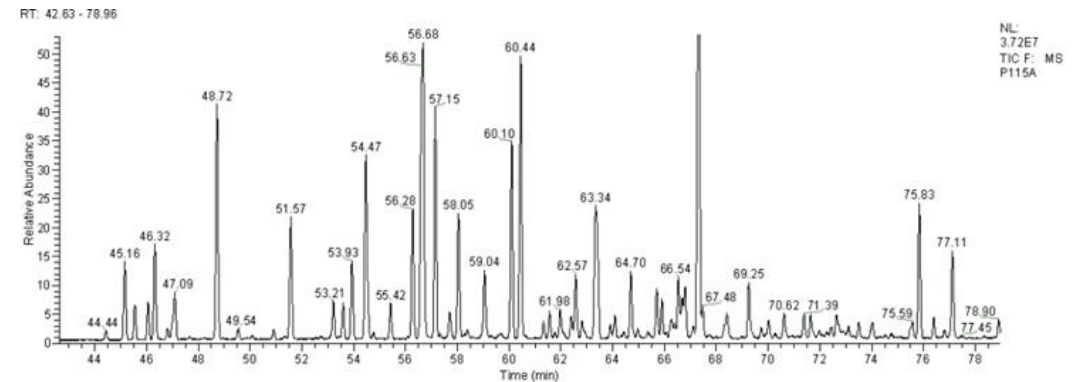
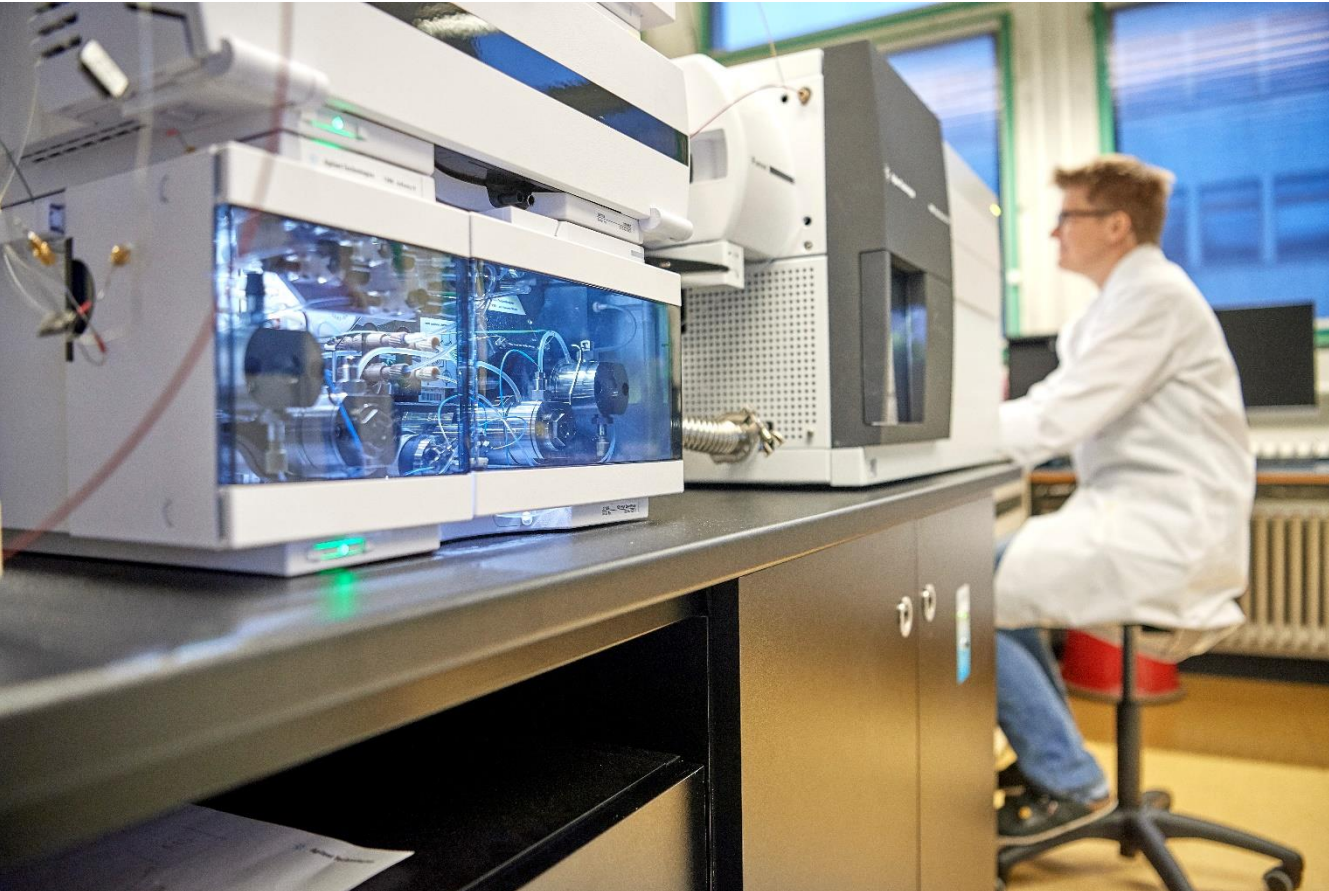

P115A #6842 RT: 63.34 AV: 1 NL: 2.20E6  
T: + c Full ms [10.00-500.00]

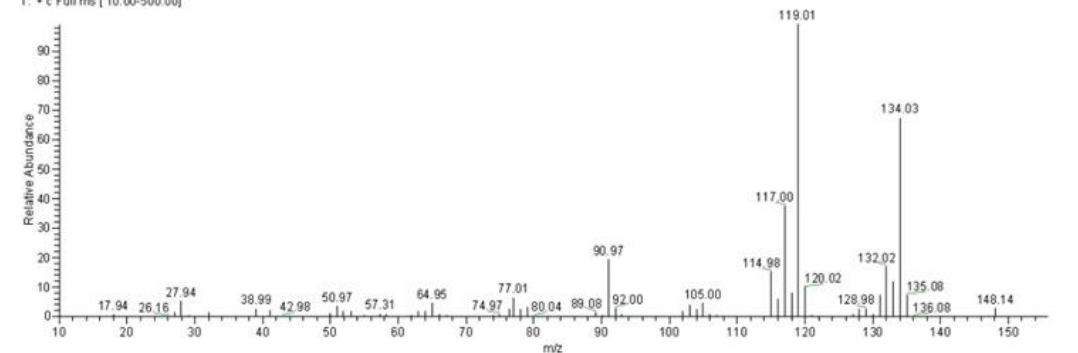

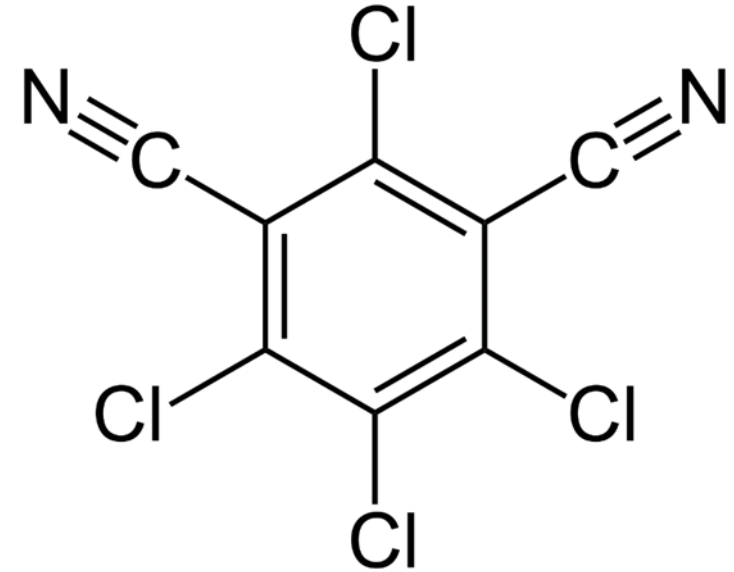

1 pg (Pikogramm) =  $10^{-12}$  g

0,0000000000001 g







# Abteilung Fremdstoffanalytik

-GC-MS und LC-MS-Methoden  
-Analyten im Spurenbereich

## Analytische Schwerpunkte:

1. PFAS, Dioxine und PCB (Nationales Referenzlabor)
2. Tierarzneimittel (NFUP)
3. Pestizide

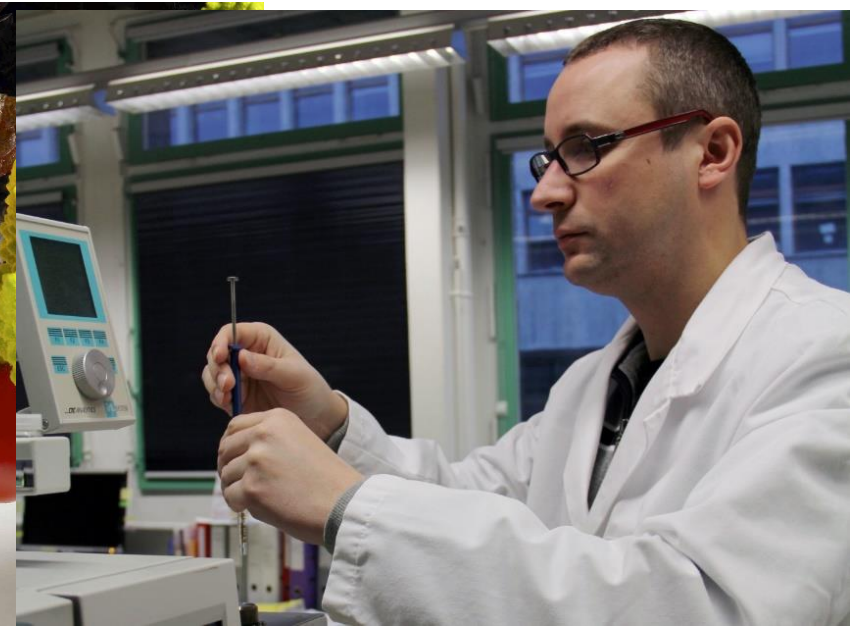
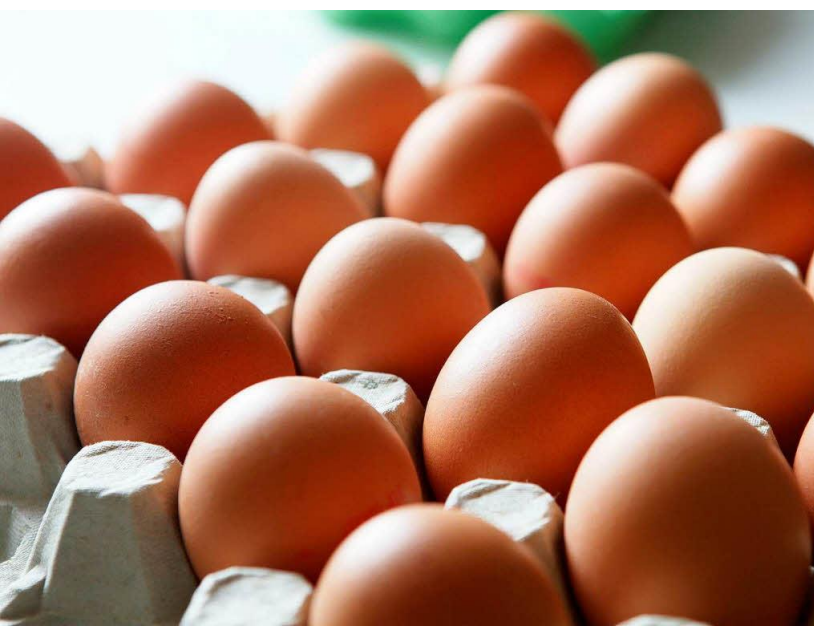





# Abteilung Allgemeine Chemie



- Breites Methodenset (LC-MS, ICP-MS usw.)
- Auch Gebrauchsgegenstände

## Analytische Schwerpunkte:

1. Mykotoxine (Nationales Referenzlabor)
2. Elemente, Schwermetalle
3. Zusammensetzung/Zusatzstoffe
4. Radioaktivität







Kanton Bern  
Canton de Berne

# Abteilung Mikrobiologie

## Analytische Schwerpunkte:

1. Klassische Mikrobiologie
2. Gen-Analytik







Kanton Bern  
Canton de Berne

# Umweltsicherheit

Vollzug in den Bereichen Chemikalien, Umwelt und Strahlenschutz

eng

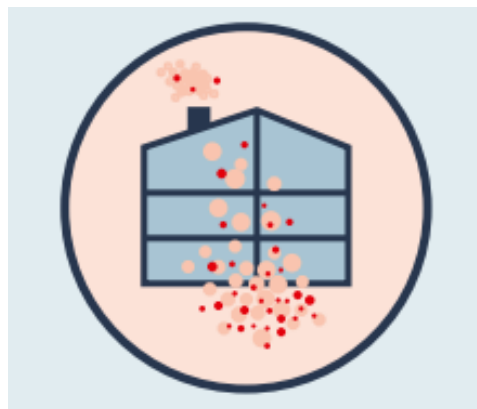



# Das Lebensmittelinspektorat

## Aufgaben

- Inspektionen in Lebensmittelbetrieben
- Probenerhebungen
- Abklärungen bei Lebensmittelvergiftungen

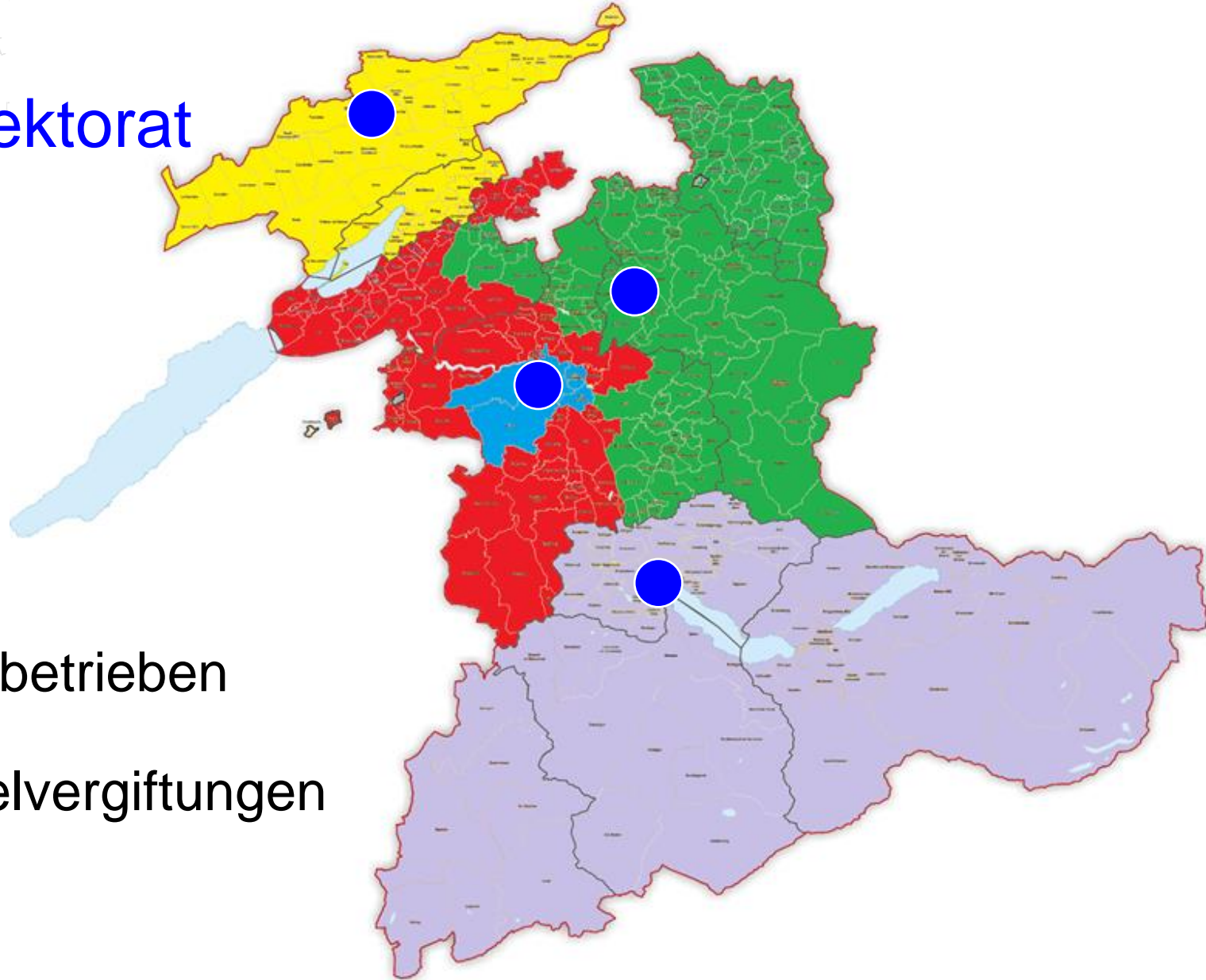





Kanton Bern  
Canton de Berne

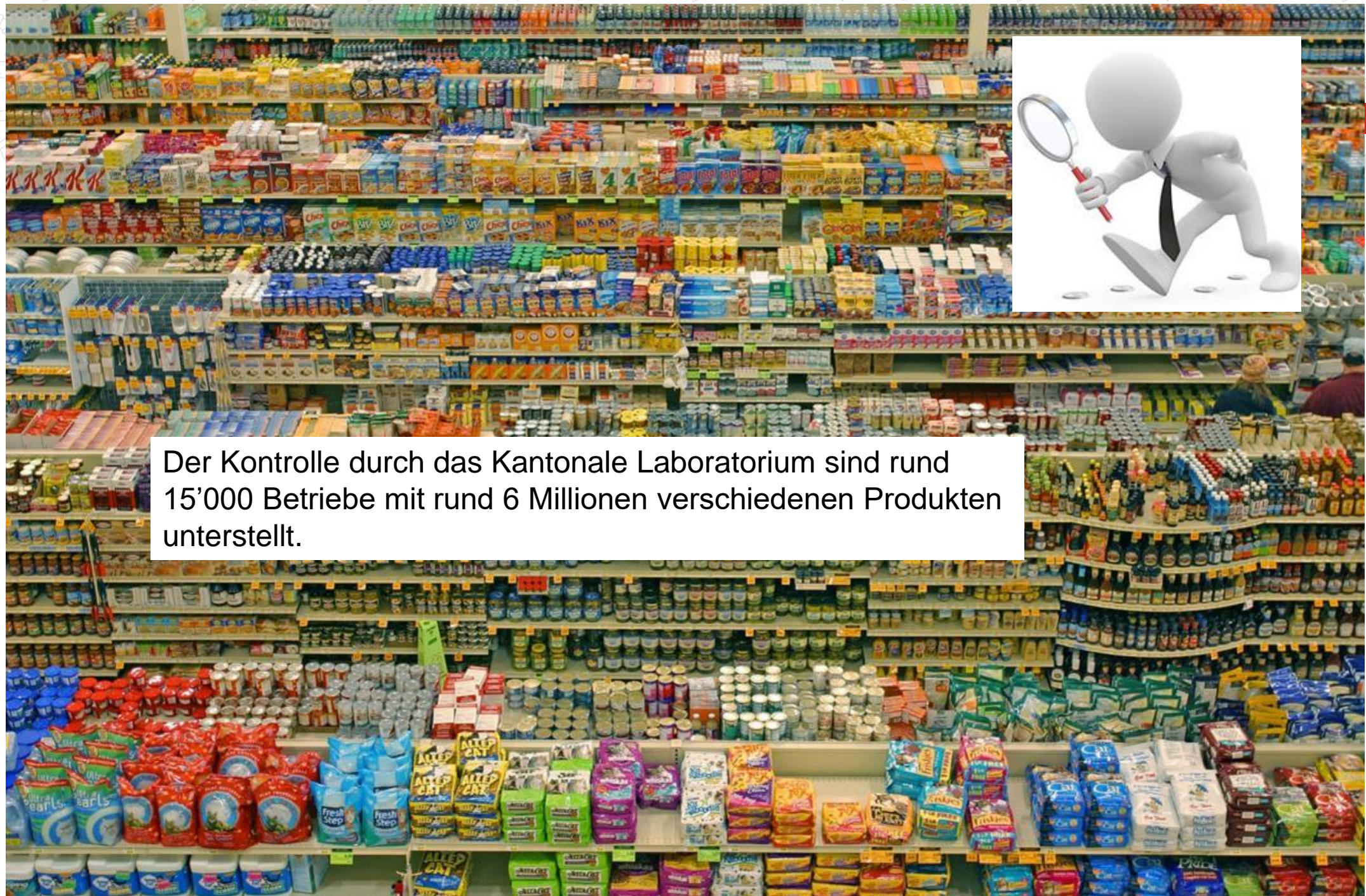

Der Kontrolle durch das Kantonale Laboratorium sind rund 15'000 Betriebe mit rund 6 Millionen verschiedenen Produkten unterstellt.





Kanton Bern  
Canton de Berne

# Lebensmittelpolizei.....

Amt für Wirtschaft  
engagiert, kompetent, verlässlich

Der Vollzug durch das KL erfolgt

- risikobasiert, kundenfreundlich, rechtsgleich
- nach hohen Qualitätsstandards

## KL-Motto

**sympathisch**

**konsequent.**

**konsequent**

**sympathisch.**



ISO 17025



ISO 17020



# Zahlen aus dem 2024

Total untersuchte Proben	12'000
davon Lebensmittel und Trinkwasser	10'000
davon beanstandet	15%
nur Mikrobiologie	30%

Total Inspektionen	8'500
--------------------	-------

Strafanzeigen (Staatsanwaltschaft)	198
------------------------------------	-----

Betriebsschliessungen	7
-----------------------	---

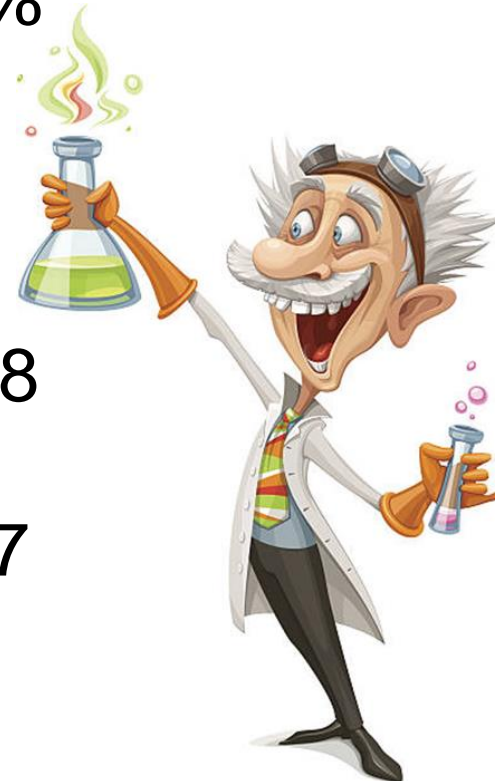





# Quantität versus Qualität



## Anzahl Einsprachen im 2024

eingereicht	11
davon zurückgezogen	7
davon abgewiesen	2
davon Beschwerde	1
davon gutgeheissen	2



Bei rund 12'000 untersuchten Proben und 8'500 durchgeführten Inspektionen

Einsprachen Quote      0.05%



# Finanzielle Ressourcen



Aufwände	-11.5 Mio.
<u>Erlöse</u>	<u>+ 1.7 Mio.</u>
Deckungsbeitrag	- 9.8 Mio.

Anzahl untersuchte Proben	12'000
Anzahl Inspektionen	8'500



# Aktuelle Herausforderungen

Exportfähigkeit bernischer Lebensmittelunternehmen durch das KL sicherstellen

- KL muss Kontrollen und Bewilligungen in Berner Betrieben nach Vorgaben von Exportländern wie (Russland), China, Korea, USA, EU etc. durchführen
- ausländische Behörden auditieren den Vollzug durch das KL





Schweiz / Suisse / Svizzera / Switzerland

Certificate for the export of foodstuffs

Part 10: Details of the consignment	1.1. Sender Name: Kamby SA Address: Mühlestrasse 4 3555 Trubschachen		1.2. Reference number of the certificate* LM-BE-15-0840		
			1.3. a. Competent supreme authority: <b>Federal Food Safety and Veterinary Office (FSVO)</b>		
			1.3. b. Competent cantonal authority: BE - Kantonales Laboratorium Basel		
	1.4. Recipient Name: Hangzhou Longmore Trading Co., Ltd. Address: 75-501, American Center, Center, Cuijingan Street / Yuhang District, CN- 310000 Hangzhou				
	1.5. Country of origin: <b>Switzerland</b> ISO code: CH		1.6. Country of destination: China ISO code: CN		
	1.7. Place of origin Name: Kamby SA Address: Mühlestrasse 4 3555 Trubschachen  Authorisation number of the establishment <sup>2)</sup> :		1.8. Place of loading: Galliker Transport AG, Kartonsstrasse 2, 6240 Altdorf  1.9. Border inspection post of entry <sup>2)</sup> : -		
	1.10. Means of transport: Aircraft <input type="checkbox"/> Ship <input checked="" type="checkbox"/> Rail wagon <input type="checkbox"/> Road vehicle <input type="checkbox"/> Other <input type="checkbox"/> Identification <sup>2)</sup> :		1.11. Product temperature: Ambient temperature <input type="checkbox"/> Chilled <input type="checkbox"/> Frozen <input type="checkbox"/>  1.12. Seal/container number <sup>2)</sup> : -		
	1.13. Goods certified for: Consumption as foodstuffs <input checked="" type="checkbox"/> Processing <input type="checkbox"/> Technical use <input type="checkbox"/> Other <input type="checkbox"/>			1.14. Total number of packages: 4000 cartons	
	1.15. Identification of the goods: <sup>2)</sup>				
	Description of the goods: Goods code (HS code) <sup>2)</sup> :		Net weight (kg):	Number of packages:	Type of packaging:
Kamby invoice: 90344839, 6th Nov 2025					
312054 Bretzeli CR 14x2x49g / 1905.3220		274.430	200	cartons	0000534638
311025 Caprice CR 12x100g / 1905.3191		720	600	cartons	0000534640
311026 Matterhorn CR 12x100g / 1905.3112		720	600	cartons	0000534641
311690 Butterfly CR 12x100g / 1905.3112		720	600	cartons	0000534643
311691 Eclats de Noisettes CR 12x100g / 1905.3114		720	600	cartons	0000534644
311092 Mandelcaramel CR 12x100g / 1905.3113		480	400	cartons	0000534645
312282 Butterfly au Chocolat CR 12x100g / 1905.3112		720	600	cartons	0000534647
313124 HSE Sables mit Butter CR 12x90g / 1905.3111		216	200	cartons	0000534909
313123 Noisettes Chocolat Noir CR 12x100g / 1905.3114		240	200	cartons	0000534910
1.16 Enclosure(s): n/a					

2/2					
<b>Switzerland</b>	<b>Foodstuffs</b>				
<b>II. Details concerning health</b>	1.2. Reference number of the certificate*: LM-BE-25-0840				
<b>Part II Details concerning health</b>	<p>By signing, the certifying official confirms the following:</p> <ul style="list-style-type: none"> <li>- The establishment manufacturing the above products has a food safety management system based on HACCP principles and is regularly audited by the competent enforcement authorities.</li> <li>- All products and their ingredients must be manufactured in accordance with the legal requirements applying in Switzerland.</li> <li>- The products must not contain any substances whose nature or quantity, according to current knowledge, could endanger human health.</li> </ul>				
<b>Part III Signature</b>	<table border="1" style="width: 100%;"> <tr> <td style="width: 50%;"><b>III. Signature</b></td> <td></td> </tr> <tr> <td colspan="2"> <p>Certifying official:</p> <p>Surname, first name and address: Deflerin Omar Kantales Laboratorium Muesmattstrasse 19, 3612 Bern</p> <p>Date: 09.12.2025</p> <p>Official capacity: Kantonchemiker</p> <p>Official stamp and signature:</p>  </td> </tr> </table>	<b>III. Signature</b>		<p>Certifying official:</p> <p>Surname, first name and address: Deflerin Omar Kantales Laboratorium Muesmattstrasse 19, 3612 Bern</p> <p>Date: 09.12.2025</p> <p>Official capacity: Kantonchemiker</p> <p>Official stamp and signature:</p> 	
<b>III. Signature</b>					
<p>Certifying official:</p> <p>Surname, first name and address: Deflerin Omar Kantales Laboratorium Muesmattstrasse 19, 3612 Bern</p> <p>Date: 09.12.2025</p> <p>Official capacity: Kantonchemiker</p> <p>Official stamp and signature:</p> 					

\* To be indicated by the competent cantonal authority.

Swiss approved form number ALL-2021-0



Kanton Bern  
Canton de Berne

# Aktuelle Herausforderungen

Amt für Wirtschaft  
engagiert, kompetent, verlässlich

## Neue Betriebsformen:

Food Trucks

Internethandel

Trader

Briefkastenfirmen

Tattoo Studios in Privaträumen

etc.





## Vollzug der Verordnung über den Schutz vor Gefährdungen durch nichtionisierende Strahlung und Schall (V-NISSG) ab 2025

Nach einem langwierigen, kantonsinternen Hin und Her wird nun doch das KL für den Vollzug der V-NISSG im Bereich Solarien und Laser in Kosmetikstudios (aber nicht in Arztpraxen) in Zukunft zuständig sein.





## Vollzug Tabakproduktegesetzgebung ab 2025

Mit der Schaffung der neuen Tabakproduktegesetzgebung sind die Vollzugsaufgaben im Bereich der Tabakprodukte und E-Zigaretten künftig nicht mehr in der Lebensmittelgesetzgebung geregelt. Vor diesem Hintergrund werden die bisherigen Vollzugszuständigkeiten in diesem Bereich weiterhin beim KL verbleiben. Demnach ist das KL für den Vollzug der Tabakproduktegesetzgebung zuständig, soweit dieser nicht in die Zuständigkeit anderer Direktionen, Ämter oder der Gemeinden fällt. Nicht zuständig ist das KL namentlich für die Kontrolle des Verbots der Abgabe von Tabakprodukten und elektronischen Zigaretten an Minderjährige oder die Durchführung von Testkäufen. Diesbezüglich liegt der Vollzug hauptsächlich bei den Gemeinden.





Kanton Bern  
Canton de Berne

**KRIL**

engagie



## Kompetenzzentren für Radioaktivität in Lebensmitteln (BE, BS, AG, LU, TI, GR, ZH)

- Vorbereitungen für den allfälligen Ereignisfall (Erstellen von konkreten Anweisungen, Triagekonzept / Entsorgung von kontaminierten Proben / Massnahmen bezüglich Personenschutz (Dosimetrie,...))
- Teilnahme an Notfallübungen / Ringversuchen / eigene Kampagnen





# PFAS



- Per- und PolyFluorierte AlkySubstanzen
- synthetisch seit 1950ern hergestellte Industriechemikalien

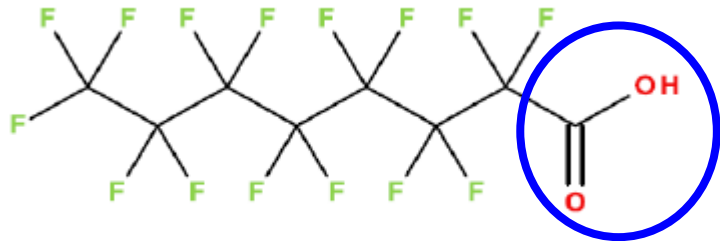

*Perfluorooctanoic acid (PFOA)*

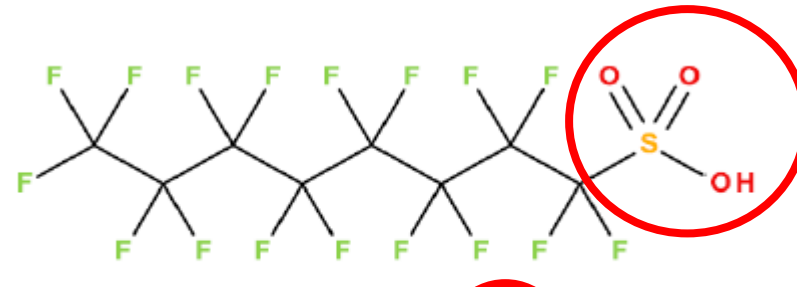

*Perfluorooctane sulfonic acid (PFOS or acid)*

- wasser- und fettabweisende Eigenschaften
- Stabilität und Langlebigkeit (Persistenz)





# Wo kommen PFAS vor?



wasserabweisende, funktionelle  
Textilien



Fett- und wasserabweisende  
Beschichtung



Kosmetikartikel



AFFF-Löschsäume



Küchenutensilien



Kanton Bern  
Canton de Berne

# PFAS in Fischen

Probekampagne Berufsfischerei  
Brienzer-, Thuner- und Bielersee  
in Zusammenarbeit mit dem  
Fischereiinspektorat des Kantons  
Bern

Kantonales Laboratorium Bern

## Rotaue

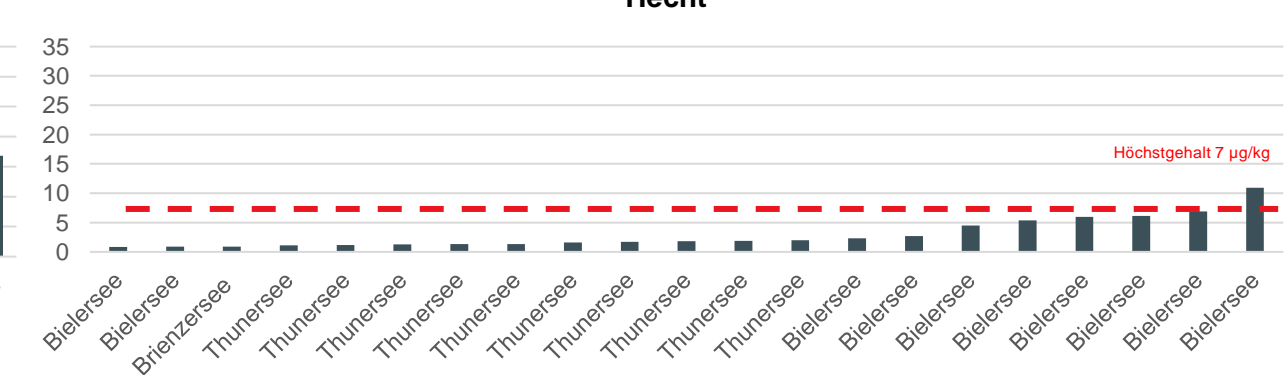



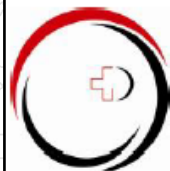

17. November 2025 / Sperrfrist: Montag, 17. November 2025, 09.00 Uhr

## MEDIENMITTEILUNG

### Tierische Lebensmittel halten PFAS-Höchstwerte fast ausnahmslos ein

**Der Verband der Kantonschemikerinnen und Kantonschemiker der Schweiz hat rund 900 Lebensmittel tierischen Ursprungs auf dem Schweizer Markt und im Fürstentum Liechtenstein auf PFAS untersucht. Die Proben haben die gesetzlichen Höchstwerte weitgehend eingehalten. Sieben Proben (0.8 %) mussten beanstandet werden.**

Im Jahr 2025 organisierten der Verband der Kantonschemikerinnen und Kantonschemiker der Schweiz (VKCS) und das Bundesamt für Lebensmittelsicherheit und Veterinärwesen (BLV) gemeinsame Untersuchungen zum Vorkommen von PFAS in Lebensmitteln tierischen Ursprungs. Dabei wurden rund 900 Lebensmittel tierischen Ursprungs (Fleisch, Fisch, Eier) sowie rund 280 Proben von Milch und Milchprodukten (Käse, Joghurt, Rahm und Butter) auf dem Schweizer Markt und im Fürstentum Liechtenstein untersucht.

### Höchstwerte weitgehend eingehalten

Im Rahmen ihrer Kontrolltätigkeit haben die Kantonschemikerinnen und Kantonschemiker total 889 Proben amtlich erhoben, davon 401 Fleischproben, 282 Eierproben und 206 Fischproben. Diese Proben stammen aus verschiedenen Arten von Betrieben (Hersteller, Verarbeiter, Importeure, Detail- und Einzelhandel). Die kontrollierten Lebensmittel stammen aus der Schweiz oder dem Fürstentum Liechtenstein (624 Proben; 70 %) oder wurden importiert (265 Proben; 30 %). Sieben Proben (0.8 %) überschritten den geltenden Höchstwert.





Kanton Bern  
Canton de Berne

# 2028 Neuer Standort KLBE – Bernapark Stettlen

Amt für Wirtschaft  
engagiert, kompetent, verlässlich







Kanton Bern  
Canton de Berne

**Amt für Wirtschaft**  
engagiert, kompetent, verlässlich

# Fragen?



**Verantwortung**





KoWiPol

# Ausblick

Termine KoWiPol 2026 (jeweils Montag):

- 30. März 2026
- 22. Juni 2026
- 19. Oktober 2026
- 14. Dezember 2026