

Was wir aus **100+ KI Rollouts** gelernt haben

Make AI Work in Germany

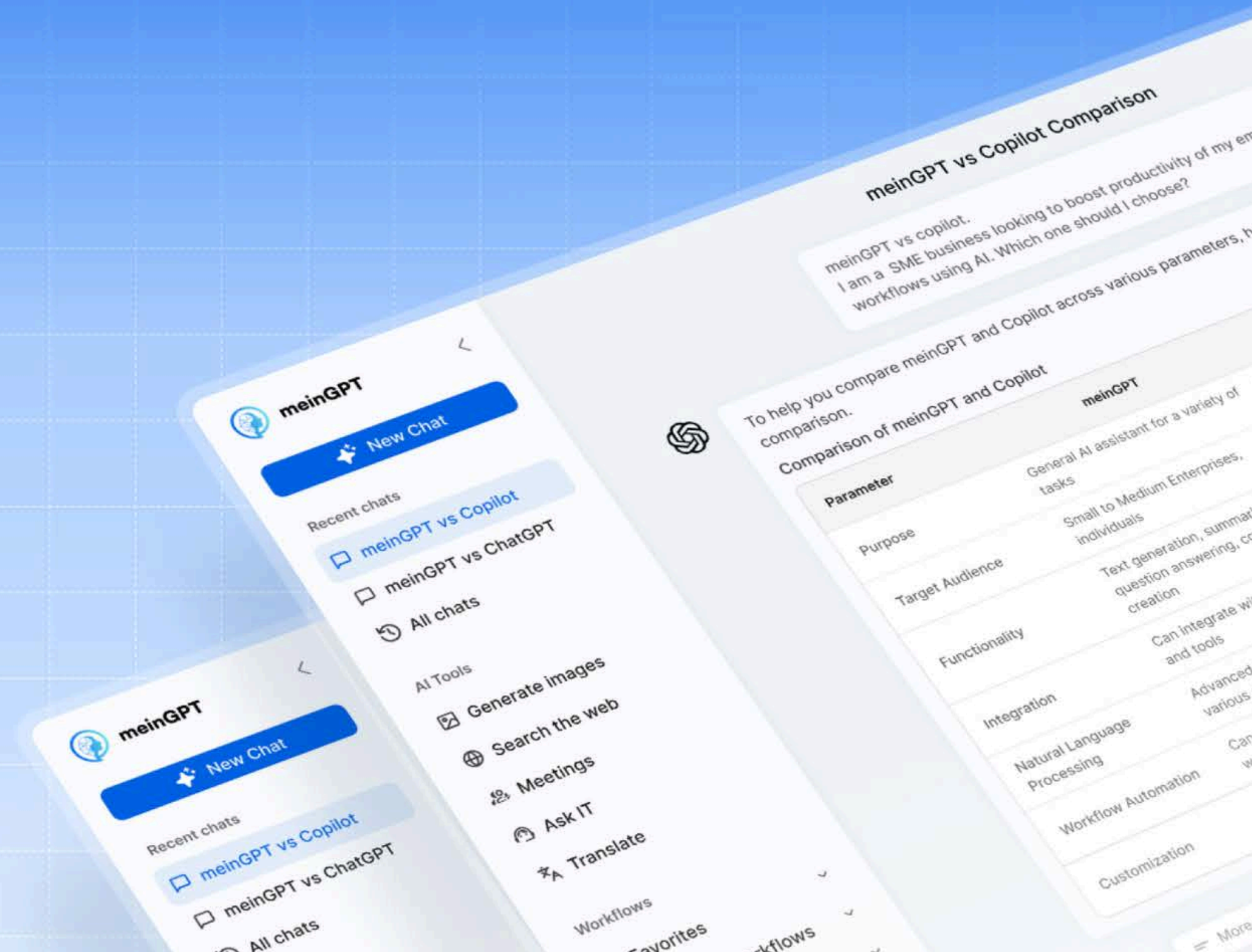



Marc Thormann
Head of Growth



Wer sind wir?



 **meinGPT** 

- + New Chat
- 📖 Prompt library
- 🎓 Learn & Explore
- 🌐 Learning Plattform
- 💬 Chats
- 👤 Assistants
- 🔗 Workflows

Pinned



- 📁 KI-Modell Auswahl
- 📁 HubSpot
- 📁 ISO-27001 Experte
- 📁 meinGPT Docs
- 🔗 LinkedIn-Post-Generator

Apps

- 🖼️ Image Generator
- 🌐 Web search
- 👥 Meetings
- 🌐 Translator
- 🗣️ VoiceBot



Projects

- 📁 Developer

 **Florian Baader**
SelectCode (INT) 

Good afternoon, Florian
How can I help you today?

Write something like: "Create a LinkedIn Post about..."

+  GPT-5.4 

-  Slides
-  Spreadsheets
-  Documents
-  Analyze
-  Summarize
-  Email

- LinkedIn-Post-G...** →
2 days ago
- Urlaub einreiche...** →
5 days ago
- Begrüßung Mens...** →
a week ago

meinGPT

- + New Chat
- Prompt library
- Learn & Explore
- Learning Plattform
- Chats
- Assistants**
- Workflows

Pinned

- KI-Modell Auswahl
- HubSpot
- ISO-27001 Experte
- meinGPT Docs
- LinkedIn-Post-Generator

Apps

- Image Generator
- Web search
- Meetings
- Translator
- VoiceBot

Projects

- Developer

Florian Baader
SelectCode (INT)

Assistants Search + Create

Project Manager
AI Assistant for project planning and structuring

Recherche + Outlook
—

Rescherche Assistant
Rechersche

Research
Research

Routenplanung
Routenplanun

Sandbox 2
asdasdasdasd

Speidel Test Assistent
Nutzt, die Tools die da sind

Test Linear
Linear

WIKI Assistent
asdasdasdasdasdasd

Shared by me Assistants I shared with the team

MEMORY FLO GETEILT
asd

MemoryTest PRIVAT FLO
Du kannst dir Sachen gut merken

Shared with me Shared by other team members

ISO-27001 Experte
Dieser ISO 27001:2022 Experte durchsucht Ihre 21 ISMS-Policies und das Vendor Register in Sekunden und liefert strukturierte Antworten mit ISO-Mapping, Quellenangaben und Confidence-Level – inklusive Policy-Retrieval, Lieferanten-Due-Diligence, Gap-Analysen und Dokumentenerstellung (SoA, Risikoregister, NCRs) für Stage 1 & 2 Audits.
[Marc Thormann](#)

Angebots-Vergleicher
KI Assistent für objektive Angebotsvergleiche und fundierte Entscheidungsfindung
[Thore Padberg](#)

meinGPT

- + New Chat
- Prompt library
- Learn & Explore**
- Learning Plattform
- Chats
- Assistants
- Workflows

Pinned

- KI-Modell Auswahl
- HubSpot
- ISO-27001 Experte
- meinGPT Docs
- LinkedIn-Post-Generator

Apps

- Image Generator
- Web search
- Meetings
- Translator
- VoiceBot

Projects

- Developer

Florian Baader
SelectCode (INT)

Quick courses [All courses →](#)

Have a pivot table explained to you →

In 5 minutes you get a pivot table from your work explained so that afterwards you know...

Summarize a long email in 3 sentences →

In 5 minutes, learn how to compress a wall of email text into three sentences: TL;DR,...

The meinGPT platform — what you find where →

In 5 minutes you map the core meinGPT features (Chat, Assistants, Workflows, AI...)

Draft a reply to a customer inquiry →

In 5 minutes, you learn how to draft a concise, matter-of-fact reply to a customer...

Translate a mail into another language →

In 5 minutes you'll learn how to have a business mail translated so the tone and...

Move data from PDF into Excel →

In 5 minutes you move a table from a real PDF out of your workday into an editable...

Documentation [docs.meingpt.com](#)

Full platform docs — setup, integrations, reference.

[Open docs →](#)

Recent posts

RFP

Bid & Tender Review

From RFP/RFQ documents plus your own draft proposal, get a...

[Use cases](#) 3 weeks ago

OFFER

Proposal Generator from Needs Briefing

From 3-5 sentences of needs briefing plus your proposal...

API

API & Tokens — programmatic access

How your tech team addresses meinGPT programmatically —...

ASSISTANTS

Assistant or Workflow? A decision guide

When a persistent Assistant is the right choice, when an on-demand...

meinGPT

- + New Chat
- 📖 Prompt library
- 🎓 Learn & Explore
- 🌐 Learning Plattform
- 💬 Chats
- 👤 Assistants
- 🔗 Workflows**

Pinned

- 📄 KI-Modell Auswahl
- 📄 HubSpot
- 📄 ISO-27001 Experte
- 📄 meinGPT Docs
- 🔗 LinkedIn-Post-Generator

Apps

- 🖼️ Image Generator
- 🌐 Web search
- 👥 Meetings
- 🌐 Translator
- 🗣️ VoiceBot

Projects

- 📁 Developer

 **Florian Baader**
SelectCode (INT)

STEPS 🔍 Help

Create steps that will be executed one after another

Step 1 ⏩ 🗑️

Erstelle einen LinkedIn-Post:

****Schritt 1: Verstehe den Kontext:****
Denke über den Zweck dieses Posts nach. Was soll er erreichen?

****Schritt 2: Definiere die Zielgruppe:****
An wen richtet sich dieser Post? Was sind deren Interessen?

+ 🌐 Web search 🗨️ Slides 🌟 Claude Haiku 4.5

Step 2 ⏩ 🗑️

Jetzt optimiere das nochmal für die Zielgruppe `{{Zielgruppe}}` und gib mir drei verschiedene Varianten für den Post.

+ 🌐 Web search 🗨️ Slides 🌀 GPT-5.1 ↻

Step 3 ⏩ 🗑️

Du nimmst dir bitte die VARIANTE, die meisten Likes bekommt.

- + New Chat
- 📖 Prompt library
- 🎓 Learn & Explore
- 🌐 Learning Plattform
- 💬 Chats
- 👤 Assistants
- 🔗 Workflows
- Pinned
- 📁 KI-Modell Auswahl
- 📁 HubSpot
- 📁 ISO-27001 Experte
- 📁 meinGPT Docs
- 📁 LinkedIn-Post-Generator
- Apps
- 🖼️ Image Generator
- 🌐 Web search
- 👤 Meetings**
- 🗣️ Translator
- 🗣️ VoiceBot
- Projects
- 📁 Developer
- 👤 Florian Baader
SelectCode (INT)

Search meetings...

Status

All statuses

+ New recording

Source

All sources

Filter by Date

Select Dates

Upload

alice.mp3

Das Sprintziel soll idealerweise vor Ende Oktober erreicht werden, wobei die Fertigstellung in zwei Wochen angestre...

📅 05/19/2025 ⌚ 10

meinGPT

- + New Chat
- 📖 Prompt library
- 🎓 Learn & Explore
- 🌐 Learning Plattform
- 💬 Chats
- 👤 Assistants
- 🔄 Workflows

Pinned

- 📁 KI-Modell Auswahl
- 📁 HubSpot
- 📁 ISO-27001 Experte
- 📁 meinGPT Docs
- 📁 LinkedIn-Post-Generator

Apps

- 🖼️ Image Generator
- 🌐 Web search
- 👥 Meetings
- 🌐 Translator**
- 🗣️ VoiceBot

Projects

- 📁 Developer

 **Florian Baader**
SelectCode (INT)

Translator

Glossary None

Translate Text Translate File

German ↔ English

Enter text to translate... × Translation will appear here

0 / 50,000 *Select a word to see alternative translations* 📄

Sicherheit & Governance

Deine Daten bleiben deine

Kein Modell-Training auf deinen Daten und Zero Data Retention bei allen Providern - was in deinem Unternehmen passiert, bleibt dort.

ISO 27001:2022

Kein Training • ZDR

DSGVO • AVV Art. 28

AES-256 • TLS 1.3

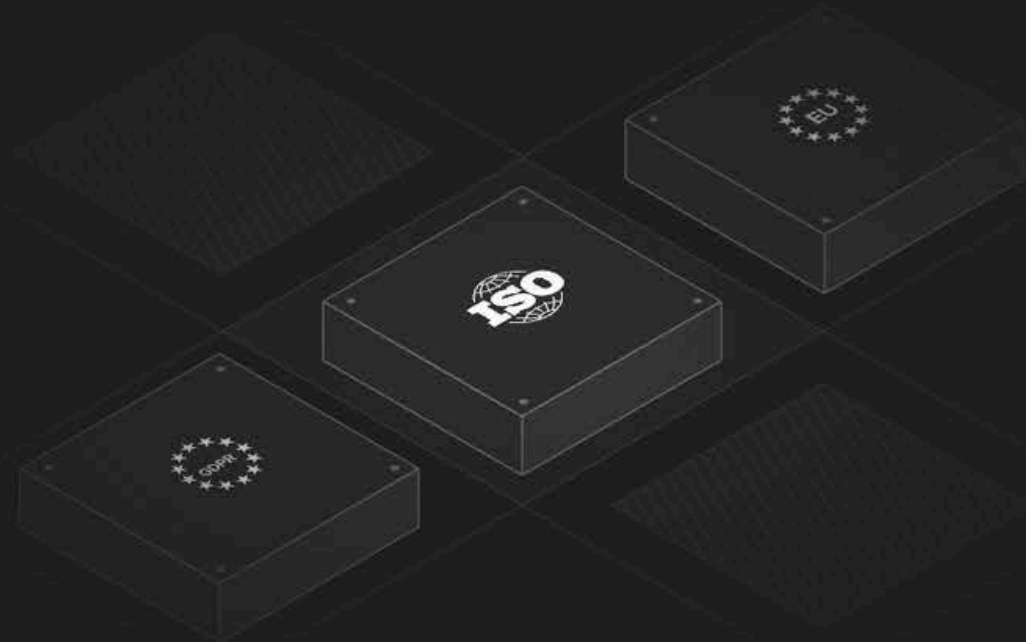

Gehostet in Deutschland

Plattform und Datenbank auf dedizierter Hetzner-Infrastruktur in deutschen Rechenzentren, betrieben von einer deutschen GmbH.

Hetzner • Deutschland

EU-Rechtsraum

Deutsche GmbH

RZ C5-testiert (Hetzner)

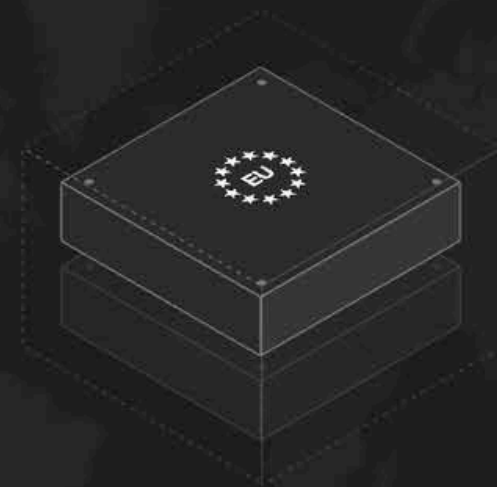

Zugriff unter deiner Kontrolle

Anbindung an deine Identitätsverwaltung mit rollenbasierten Rechten, MFA und strikter Mandanten-Isolation.

SSO • Entra ID

RBAC

MFA

Mandanten-Isolation

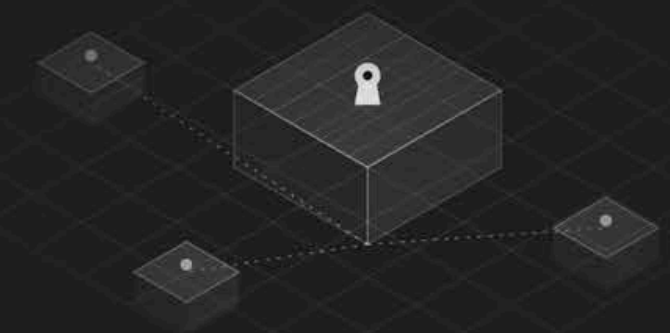

Vorstellung

meinGPT ist mehr als eine KI Plattform

Vorstellung

meinGPT ist mehr als eine KI Plattform

Adoption & Training

- KI Workshops
- Rolloutpläne
- Use-Case bauen

Vorstellung

meinGPT ist mehr als eine KI Plattform

Adoption & Training

- KI Workshops
- Rolloutpläne
- Use-Case bauen

Custom Integrations

- RAG Pipelines
- MCP Integrations
- Custom Agents

Kunden

Wir befähigen 100.000+ Mitarbeiter

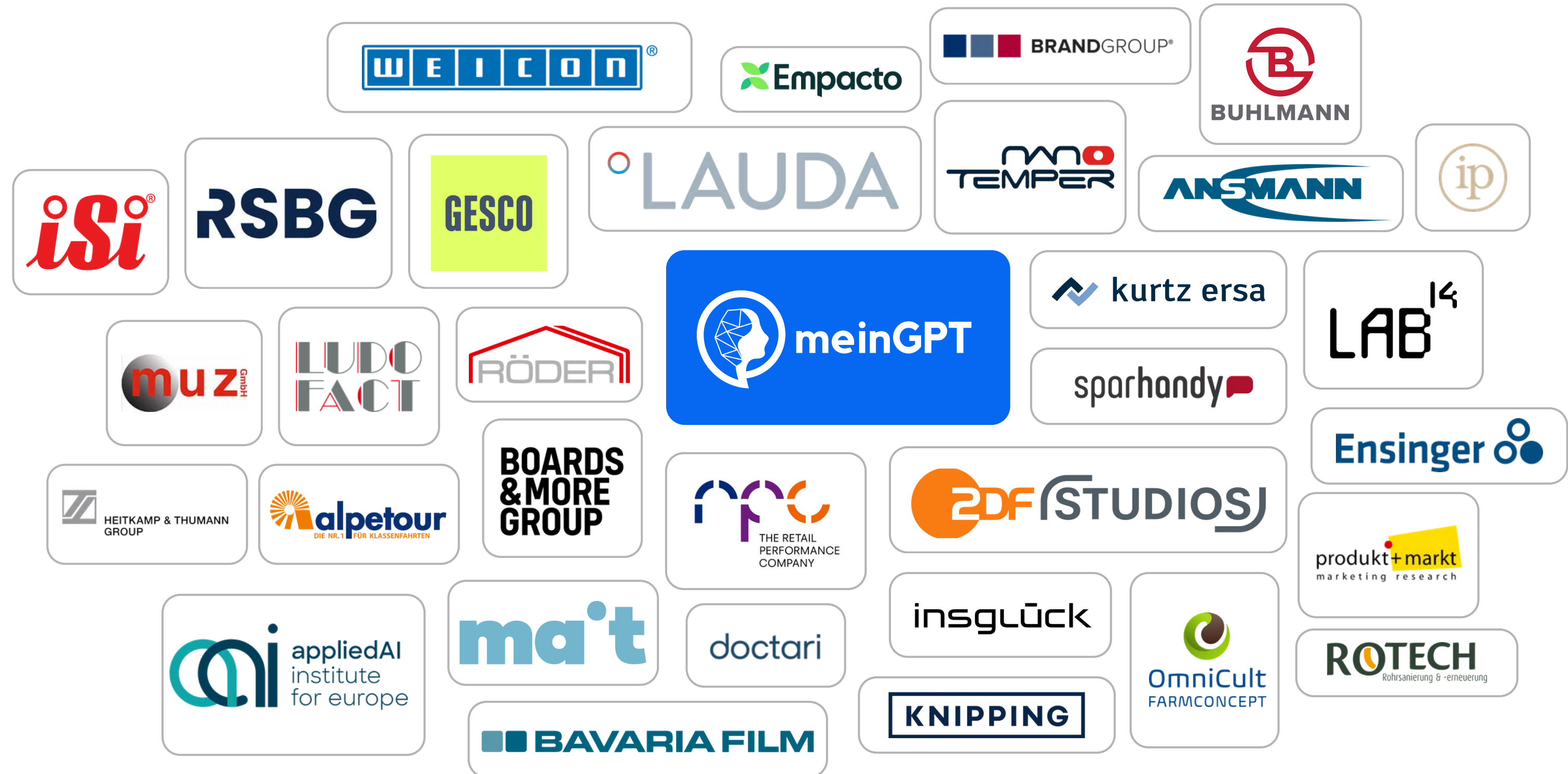

01

02

03

04

05

06

07

Die KI-Schere geht immer weiter auf

Vorstellung

Level 1:

Schatten KI

Mitarbeiter nutzen
private Accounts

Vorstellung

Level 1:
Schatten KI

Mitarbeiter nutzen
private Accounts

Level 2:
Copilot Plateu

Bester Use-Case: Emails

Vorstellung

Level 1:

Schatten KI

Mitarbeiter nutzen
private Accounts

Level 2:

Copilot Plateu

Bester Use-Case: Emails

Level 3:

Agent Readiness

Wie mache ich mein
Unternehmen KI Agent
ready?

01

02

03

04

05

06

07

Was genau bringt KI?

Wir haben es analysiert.

30

Tage

170

Pilot User

4.253

Chats

1.866

App Usages

Mittelständler im Handelsgewerbe (anonymisiert)

— Chats pro Tag
November 2025 · 28 Tage



1. Nov

28. Nov

Case Study



4.000+
Chats



AI Analyse

Use Case, Komplexität, Erfolg

Chat	Use Case	Erfolg
1	E-Mail	✓
2	Excel	✓

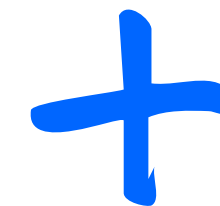

Use-Case Katalog

Excel	7 Minuten
Powerpoint	30 Minuten

*So sieht der
Studienaufbau aus*

Echter ROI

Use-Cases gibt es genug

12 Use-Case Klassen

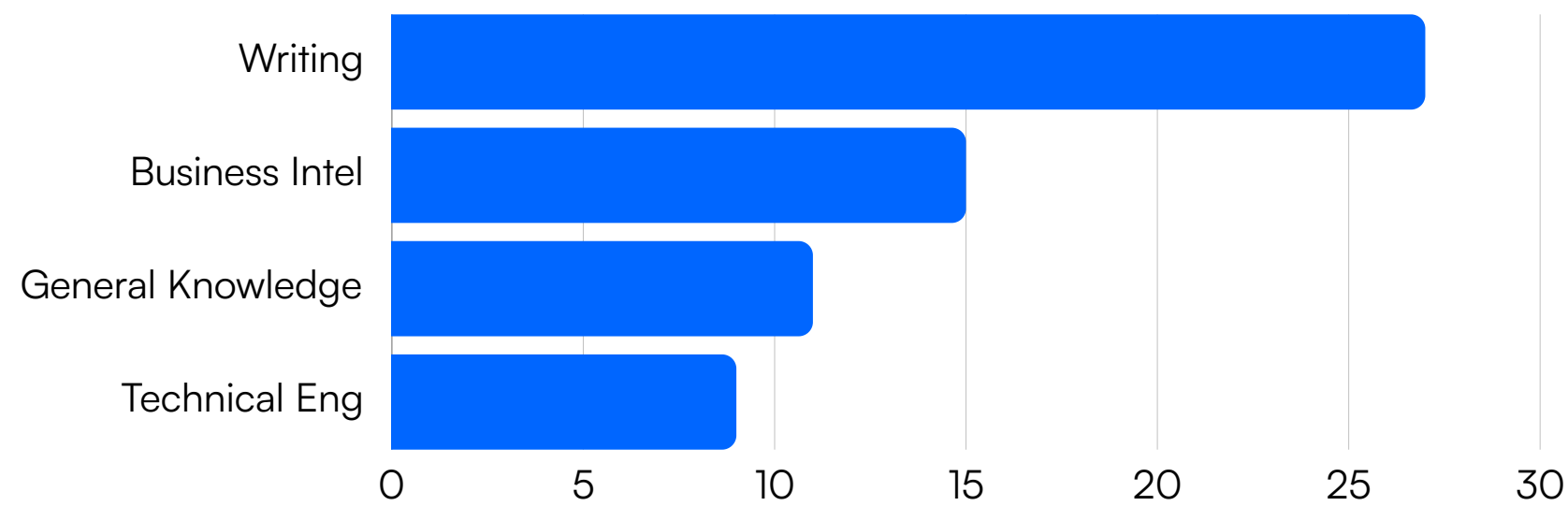

87 % Success Rate

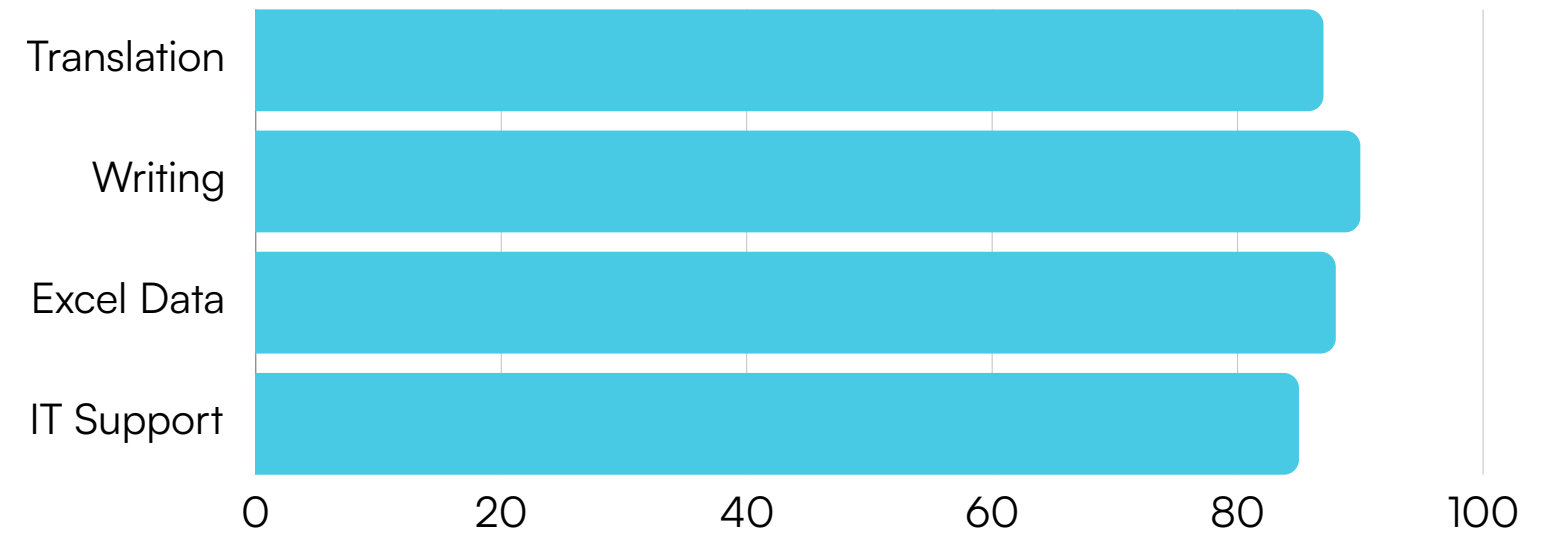

467 Use-Cases

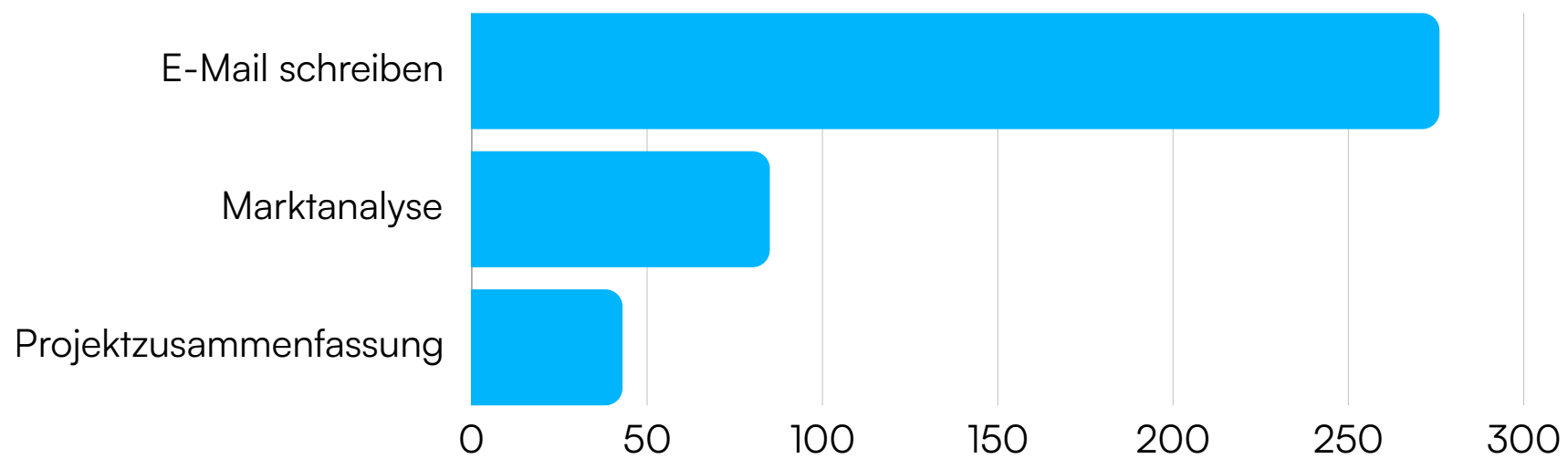

24% Komplexe Use-Cases

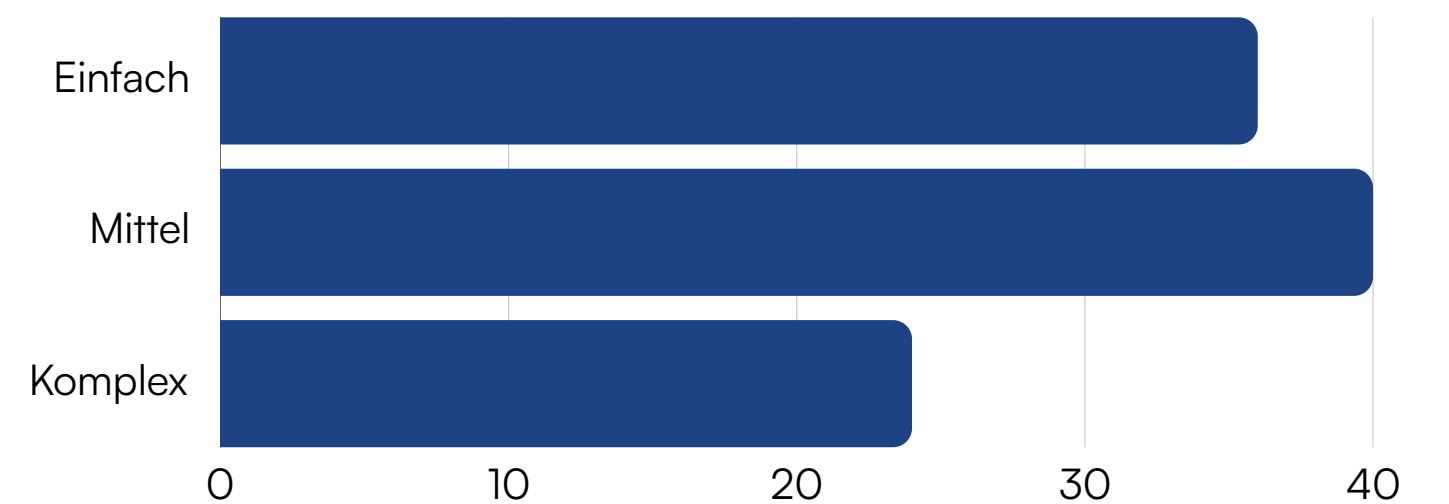

WRITING

27 % • 1.166 chats

443 unterschiedliche Aufgaben

E-Mail entwerfen (276)

Newsletter (38)

Text verfeinern (13)

Meeting-Protokoll (10)

Projektbericht (10)

Geburtstags-Mail (8)

Produktbeschreibung (8)

LinkedIn-Post (7)

E-Mail-Antwort (7)

Korrespondenz (7)

E-Mail-Zusammenfassung (7)

Bericht entwerfen (6)

Dokument-Summary (6)

Text optimieren (6)

Interne Komm. (5)

Stellenanzeige (3)

Pressemitteilung (3)

Marketing-Newsletter (3)

Glückwunsch-Texte • Kundenangebot • Antrittsrede • Briefing

+ 411 weitere

BUSINESS INTEL

15 % • 651 chats

458 unterschiedliche Aufgaben

Marktanalyse + GtM (8)

Reisekosten-Schätzung (7)

Sales-Report (6)

Gewicht aus Bilanz (6)

Finanzreport-Analyse (5)

Preislisten-Vergleich (5)

Klimarisiko-Analyse (4)

Stahl-Nuklear-Analyse (4)

Order-Priorisierung • Manufacturing-Cost • Wettbewerb • Markteintritt

+ 444 weitere

TECHNICAL ENG

9 % • 398 chats

271 Aufgaben • stahllastig

Stahl-Material-Specs (3)

Flansch-Specs (2)

Stahlrohr-Specs (2)

Stahl-Normen-Vergleich (2)

Gewichts-Berechnung (2)

SMR-Nuklear (2)

Konst.-Hänger • ASME B31.12 • Boiler-Tube • Abaqus • ASTM

+ 263 weitere

GEN. KNOWLEDGE *

11 % • 468 chats

269 Aufgaben • KI-Erkundung & Onboarding

Mathe-Berechnung (4)

Capability-Fragen (3)

Prompting-Wichtigkeit (3)

Witze (3)

Unternehmens-Übersicht • Framework-Erklärung • LLM-Use-Cases • Reise-Planung

* Lernphase — bewusst NICHT im ROI berücksichtigt

IT SUPPORT

8 % • 327 chats

228 unterschiedliche Aufgaben

Schwachstellen-Mgmt (6)

EDP-File-Generierung (4)

Security-Vulnerability (2)

Teams-Export (2)

Azure-Vuln • Autopilot • MFA-Reset • Business-Central • Batc

+ 220 weitere

LEGAL / COMPL.

6 % • 255 chats

200 Aufgaben • int. Handel

Zoll-Policy-Summary (3)

Vertrags-Risk (2) AGB-Analyse (2)

USt-Compliance • Trade-Compl. • Customs-Rese

CBAM • Buy-America • Brasilien-Steuer • Sanktionsprü

+ 188 weitere

STRATEGIC PLAN

5 % • 235 chats

145 Aufgaben

Projekt-Summary (8)

Status-Reporting (8)

Plan-Summary (8)

Klimarisiko (5) • Status-Analyse (4) • GtM (

+ 135 weitere

EXCEL / DATA

5 % • 215 chats

158 Aufgaben

PDF → Excel (8)

Excel-Formel (8)

Excel → JSON (4) • Pivot (3)

Daten-Extraktion • CSV-Import • Reporting-S

+ 148 weitere

CODING

4 % • 185 chats

133 Aufgaben

Python debug (6)

SQL-Query (4)

Test-Cases (3) • Java (3)

Lambda • ABAS-ERP • ASP.NET

+ 120 weitere

MARKETING

3 % • 130 chats

94 Aufgaben

Produkt-Launch (5)

Produktbeschr. (4)

Marketing-Trends (3)

Sales-Objection • Persona

+ 86 weitere

HR / ADMIN

3 % • 112 chats

90 Aufgaben

Personalplanung (3)

Job-Description (2)

KPI • Team-Event • Bindung

Feedback • CV • X-Mas-Bonus

+ 82 weitere

TRANSLATION

3 % • 111 chats

64 Aufgaben

Text-Trans. (7)

Legal-Doc (4)

E-Mail • Tech-Doc • Phrase

DE → EN/NL/IT/ES/ZH/FR

+ 57 weitere

3 Erfolgskriterien wurden definiert

Time Savings

KI beschleunigt repetitive Aufgaben

Enablement

KI ermöglicht Dinge, die sonst nicht umgesetzt würden

Risk Reduction

KI unterstützt bei kritischen Prüfungen

USE CASE	USAGES	SAVINGS/ITEM	TOTAL
<u>Email & Texts</u>	1.166	8 Min.	155,5h
<u>Technical Research</u>	398	12 Min.	79,6h
<u>IT Support</u>	327	10 Min.	54,5h
<u>Strategic Planning</u>	235	12 Min.	47,0h
<u>Programming</u>	185	15 Min.	46,3h
<u>Excel/Data Analysis</u>	215	10 Min.	35,8h
<u>Translation (App)</u>	403	5 Min.	33,6h
<u>Workflows</u>	230	8 Min.	30,7h
<u>Other Use Cases</u>	~67h
Total			~550h

1 Pilot Nutzer - 1 Monat

Was bringt das pro Person?

Time Savings

25 Chats x 7,8 min
= 3,3 h gespart x 50€/h

162 €

pro Mitarbeiter / Monat

+

Enablement

Bilder + BI-Recherche
+ Translation + Meetings

74 €

pro Mitarbeiter / Monat

+

Risk Reduction

~1,5 Compliance-Checks
Sanktionen - AGB • Trade • Zoll

Bonus

bewusst nicht beziffert 0 € im ROI

~2.823 €

/Jahr

01

02

03

04

05

06

07

Was muss eine KI Plattform alles können?

4 Klassen von Use-Cases



Basic Chat

25%

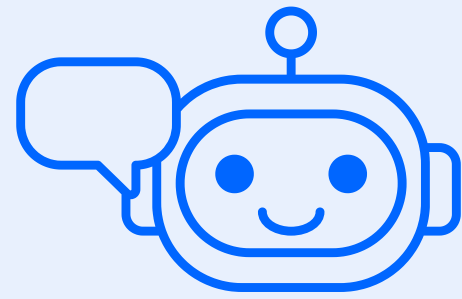

Assistants

25%

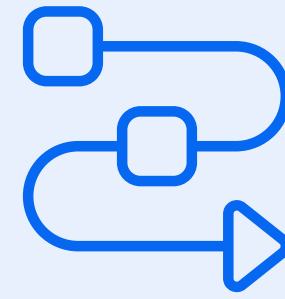

Workflows

25%

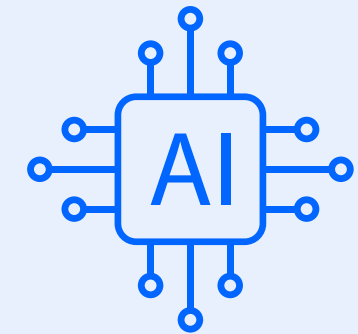

AI Apps

25%

Use-Cases

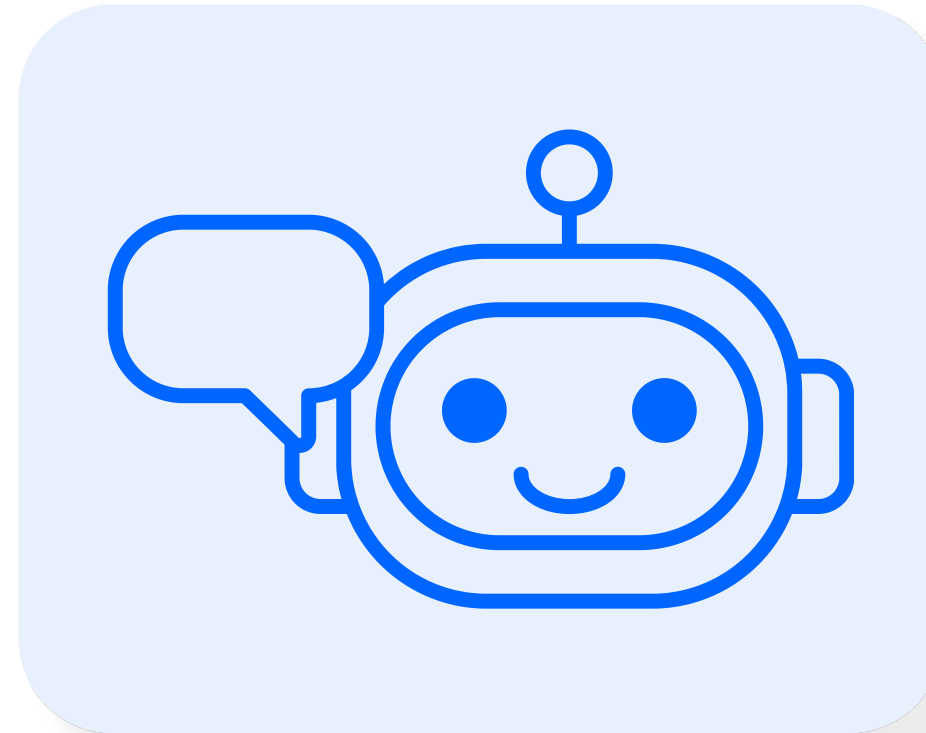

Assistenten

und Unternehmenswissen

Die Erwartung

“Wir haben ein paar PDFs, die müssen embedded werden...”

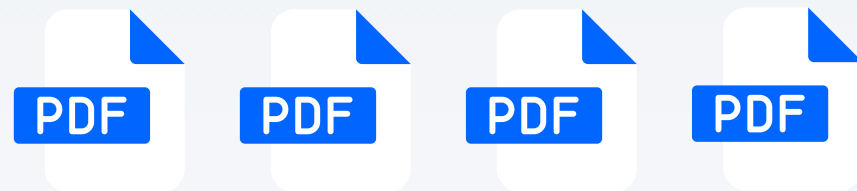

RAG Embedding



✓ Durchsuchbar

Die Realität

“Wir haben dutzende Systeme und brauchen Permissions...”

On-Premise

Cloud

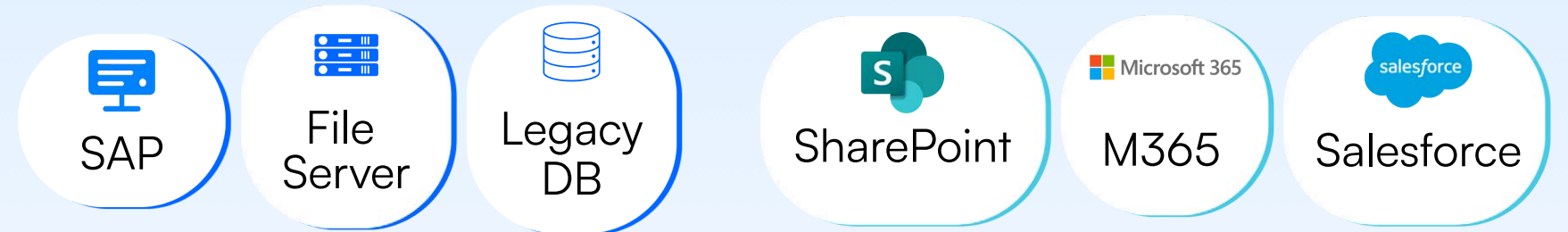

🔒 Permissions & Access Control pro User

Use-Cases



Was ist der Status mit dem Kunden XY?

Assistent

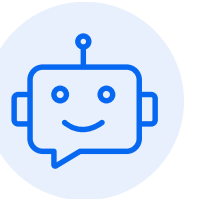

Hier ist eine Zusammenfassung aller Infos und Fakten. **Alles auf einen Blick.**



1

CRM durchsuchen

Kontakt & Kundenhistorie gefunden

2

Outlook durchsuchen

E-Mails & Anhänge gefunden

3

SharePoint durchsuchen

Relevante Dokumente gefunden

4

SAP abfragen

Bestellhistorie & Status gefunden

Wie schaffen wir das?

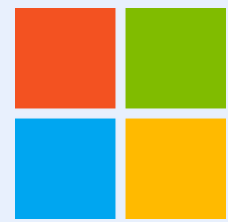

Microsoft & Cloud Tools

SharePoint, Outlook, Teams + Cloud Services



Wissensdatenbank

Dokumente pro Assistent als RAG

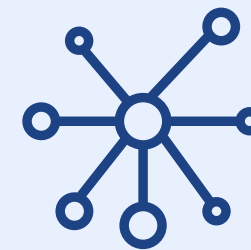

On-Premise Connectoren

Anbindung an lokale Systeme



Data Warehouse

SAP, große DBs & DWH-Integrationen

Use-Cases

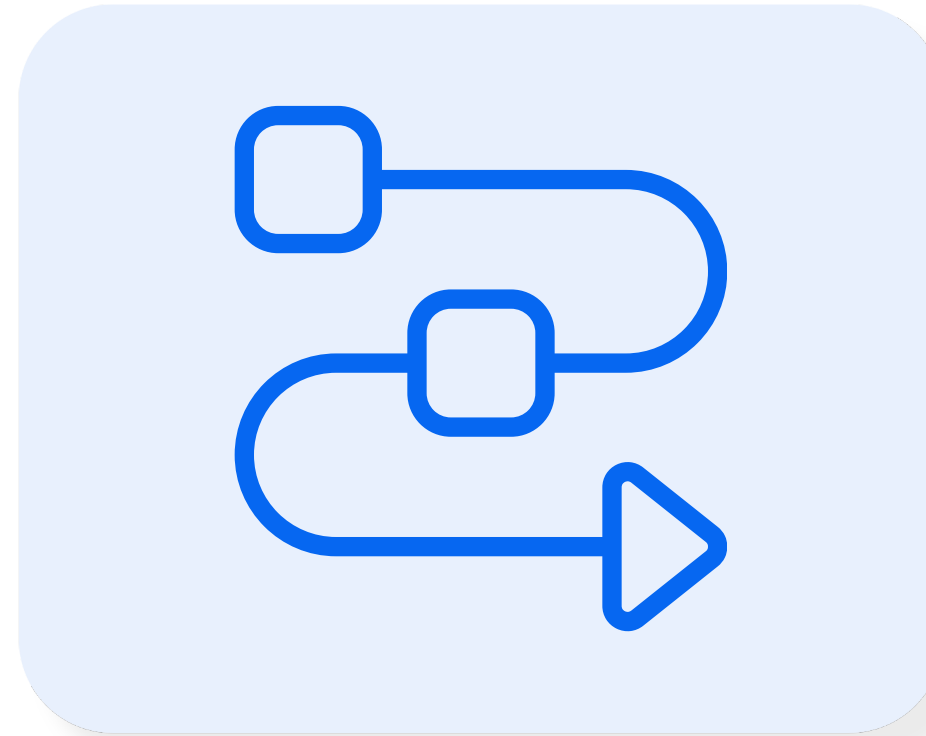

Workflows

Automatische Prüfprotokolle bei ^oLAUDA

Use-Cases

Prüfprotokoll		Dok Nummer:	Rev 016
Seite 4 von 15			
1.0	Befüllen der Wasserkreisläufe nach CP_MOP_3-000062	Datum	
1.1	Datum der Pumpenprüfung in der Pumpenmontage	01.09.2025	
1.2	Datum des Befüllens der Wasserkreisläufe mit steril gefiltertem Wasser und H ₂ O ₂ (Am Einlaufstand)	04.09.2025	
		Erwartung	Erfüllt
1.3	Überprüfung des Datums der Pumpenprüfung in der Pumpenmontage	Zwischen der Pumpenprüfung (erster Wasserkontakt) und dem Befüllen am Einlaufstand liegen maximal 5 Tage.	<input checked="" type="checkbox"/>
1.4	Datum am PALL-Filter AQIN überprüfen	Filter nicht älter als 31 Tage	<input checked="" type="checkbox"/>
2.0	Funktionsprüfung Druckschalter	MG	PM 4756
		Erwartung	Erfüllt
2.1	Ventilator am Kältekreislauf aus	Druckschalter löst zwischen 17-19 bar	<input checked="" type="checkbox"/>
2.2	Abkühlen des Kältekreislaufs	Druckschalter schließt zwischen 11-13 bar	<input checked="" type="checkbox"/>
Punkte	Name	Datum	Unterschrift
1-2	Belshiy	04.09.2025	
3.0	Kalibrierung	MG (PM) für Prüfpunkte 3.1 - 3.7	PM 2251
		Erwartung	Erfüllt
3.1	Sicherheitsfühler Hypobad	39,9 °C - 40,1 °C	<input checked="" type="checkbox"/>
3.2	Regelfühler Hypobad oberer Kalibrierpunkt	39,9 °C - 40,1 °C	<input checked="" type="checkbox"/>
3.3	Sicherheitsfühler Warmplegie	39,9 °C - 40,1 °C	<input checked="" type="checkbox"/>
3.4	Regelfühler Warmplegie	39,9 °C - 40,1 °C	<input checked="" type="checkbox"/>
3.5	Sicherheitsfühler Kaltplegie	9,9 °C - 10,1 °C	<input checked="" type="checkbox"/>
3.6	Regelfühler Kaltplegie	9,9 °C - 10,1 °C	<input checked="" type="checkbox"/>
3.7	Regelfühler Hypobad unterer Kalibrierpunkt	4,9 °C - 5,1 °C	<input checked="" type="checkbox"/>
		MG (PM) für Prüfpunkt 3.8	PM 2298
3.8	Temperatursensor Kondensatorleitung und Vergleichstemperatursensor	Temperaturdifferenz ≤ 1,5 °C	<input checked="" type="checkbox"/>
4.0	Abkühlzeiten (gesamt) Hypobad und Kaltplegie	Erwartung	Istwert
4.1	Abkühlzeiten von 40°C bis 3°C ermitteln (Hypobad und Kaltplegie), Starttemperatur Hypo 40°; Starttemperatur Kaltplegie 10°C ta- Umgebungstemperatur	Abkühlzeit bei ta = 20°C max. time 13 min 36 sec ta = 25°C max. time 15 min 24 sec ta = 28°C max. time 16 min 30 sec	MG PM 2251 Abkühlzeit 14 min. 26 sec. ta 24,4 °C

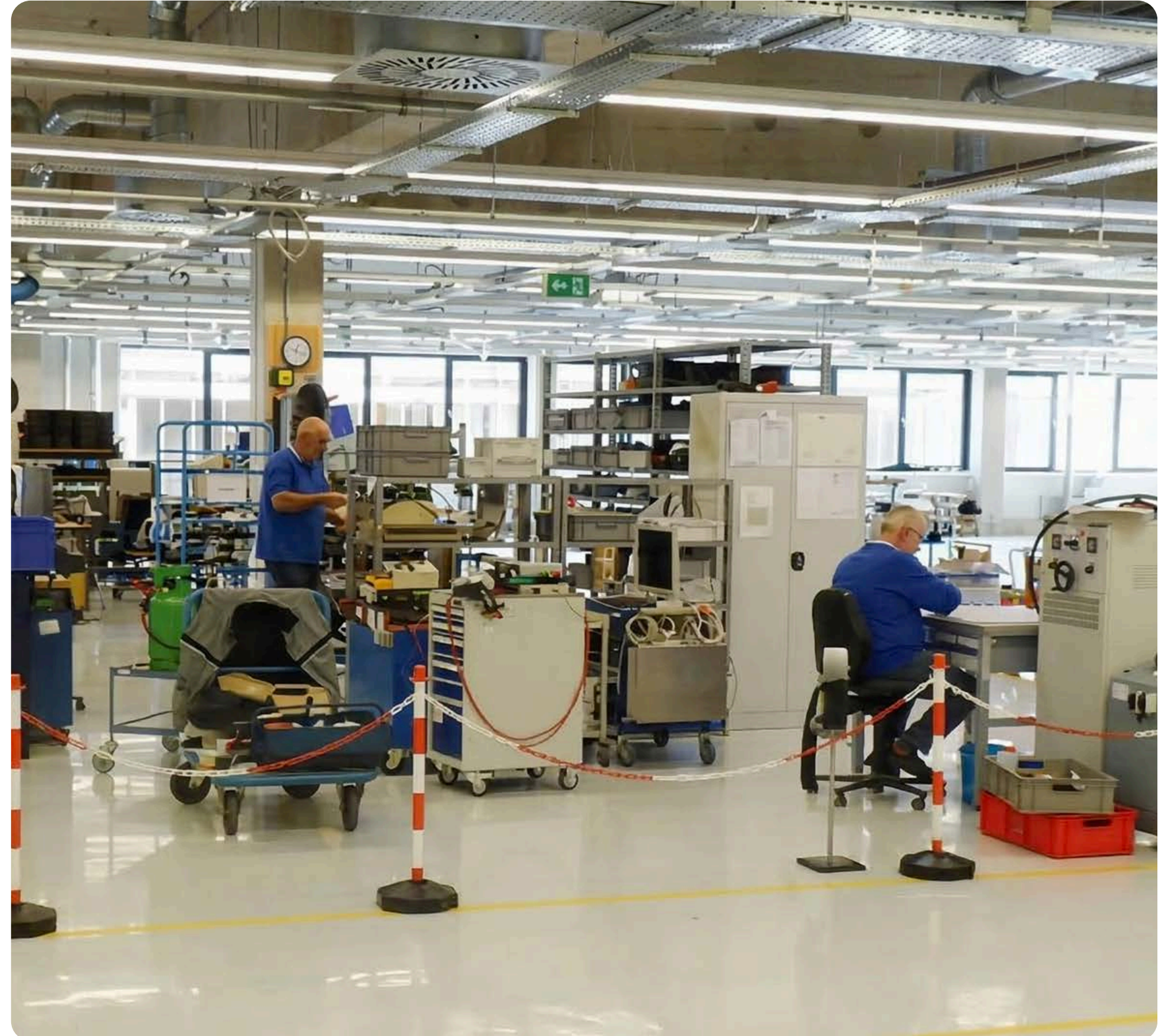

Use-Cases

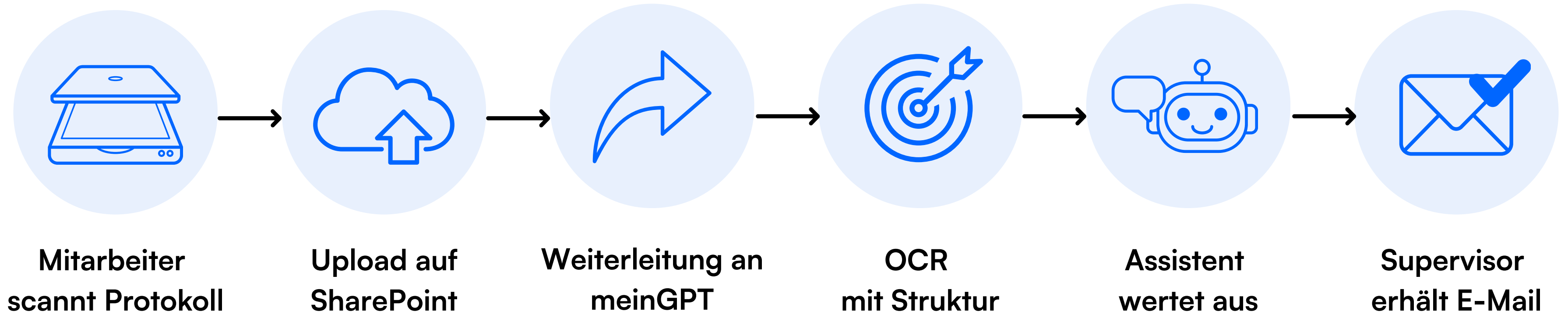

Use-Cases

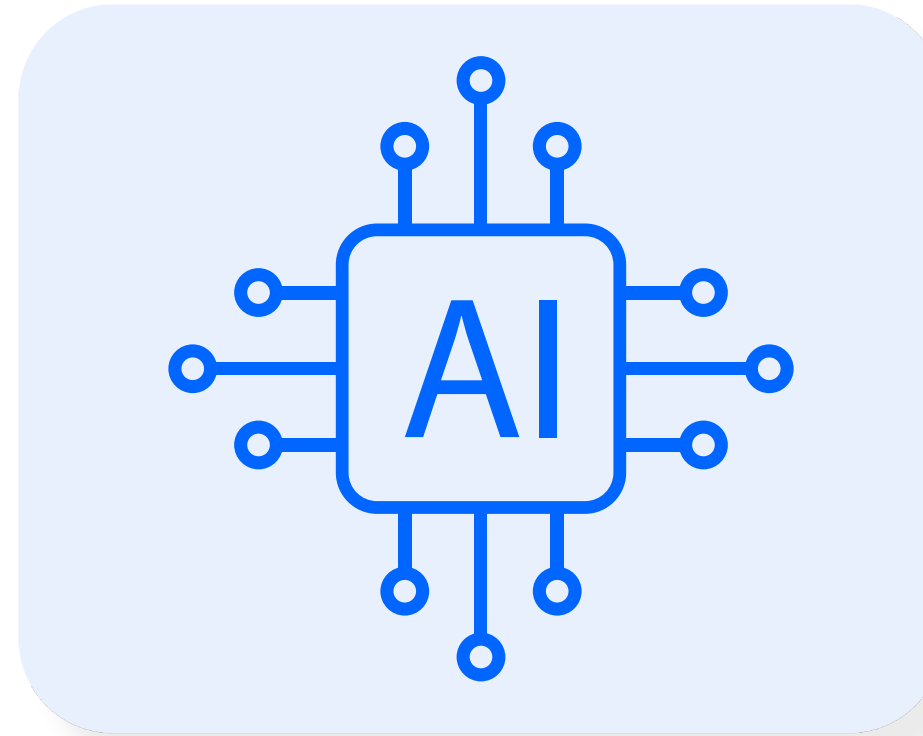

AI Apps

Supply Chain bei



**Können wir diese
Lieferung früher
bekommen?**

So fließen die Daten.



Bestehender RPA-Export bleibt - der neue KI-Loop läuft dazwischen.

6 Schritte. 2 Klicks. 2 Minuten.





Use-Cases

New Chat

- Chats
- Assistants
- Workflows
- Prompt library

RECENT CHATS

- Verfügbare Tools und Fun...
- New Chat
- Dateienübersicht und Erst...

APPS

- Image Generator
- Web search
- Meeting Notes
- Ask IT
- Translator
- Excel Agent
- Dataset Manager
- Dataset Agent
- Liefervorzüge**

PROJECTS ⓘ



- Mitarbeiter
- AI Campus
- Help and Feedback

Florian Baader
ifm (Platform Support)



Liefervorzüge

Bitte geben Sie Ihre Einkäufergruppe ein, um fortzufahren.

Einkäufergruppe

z.B. 614 oder EX1

Drücken Sie Enter, um fortzufahren.



Liefervorzüge

614



Suchen...

Use-Cases

108 Positionen	10 Lieferanten	36 Dringend	25 Ausstehend	0 Geplant	18 Gesendet
--------------------------	--------------------------	-----------------------	-------------------------	---------------------	-----------------------

Übersicht
Positionen
Posteingang
Einstellungen

15 Review benötigt	0 Antwort erhalten: Erfordert Aufmerksamkeit	1 Anfrage noch nicht verschickt	2 Erstanfrage verschickt	1 Antwort erhalten: Vorzug erfolgreich
------------------------------	--	---	------------------------------------	--

Review benötigt (15)

- ID: 949026 · Eink.Gr.: 614 · 1 Positionen · Letzte E-Mail: 11.3.2026, 16:07:52

1 E-Mail(s) Verlauf 1
- ID: 911503 · Eink.Gr.: 614 · 18 Positionen · Letzte E-Mail: 3.3.2026, 16:30:08

1 E-Mail(s) Verlauf 1
- ID: 946537 · Eink.Gr.: 614 · 6 Positionen · Letzte E-Mail: 2.3.2026, 08:54:06

1 E-Mail(s) Verlauf 2
- ID: 902171 · Eink.Gr.: 614 · 12 Positionen · Letzte E-Mail: 19.2.2026, 16:54:50

1 E-Mail(s) Verlauf 1

Richtiger KI Einsatz

Vom Bearbeiter zum Entscheider.

01

02

03

04

05

06

07

Wie bekomme ich KI ausgerollt?

Unser typischer Adoptions Prozess

1

Pilotphase

Find your use-cases
in **3 months**

2

Rollout

Rollout AI to all
employees

3

Integrate

Integrate Cloud
Services

Rollout

4

Customize

Build your own
integrations

5

Agents

Deeply integrated AI
agents in your
process

Rollout

3 Monate - bis zu den Use-Cases

Plattform

Zugang zur meinGPT
KI-Plattform

Workshops

KI-Kompetenz
und Usecases

KI-Support

Professionelle
Implementierung

Datenintegration

Mit Systemen
verbinden



Pilot Programm

01

02

03

04

05

06

07

Wie bring ich jeden dazu KI zu nutzen?

Adoption



Menschen
bringen KI bei



KI bringt
KI Bei

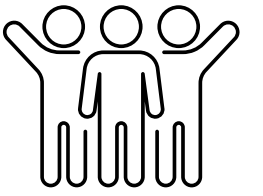

Menschen bringen KI bei



**Champions Runde
intern aufbauen**



**Use-Case Support
bereitstellen**



**FAQ Runden
machen**



**Trainings
Basis - Plattform - Deep Dive**

1

Interactive Prompt Training

Miras Situation

Der monatliche Geburtstags-Newsletter muss heute raus. Mira hat vier Stichpunkte: Glückwunsch, gute Wünsche, 10%-Geschenk, Gutscheincode. Vor zwei Jahren: 30 Minuten an Formulierungen feilen, am Ende klingt es trotzdem wie eine Werbe-Mail. Heute: Stichpunkte rein, Erstentwurf raus, einmal querlesen, schicken.

Aufgabe

Generiere mit Hilfe von meinGPT einen Geburtstags-**Newsletter-Text**.

Hintergrund

Den Geburtstags-Newsletter sollen Kunden zu ihrem Geburtstag erhalten. Als Geschenk sollen sie 10%-Rabatt auf ihren nächsten Einkauf bekommen.

Folgende Ideen für die Inhalte

↓ Schreibe unten deinen ersten Prompt – die Ziele werden grün, sobald du sie erfüllst.

schreibe einen newsletter für den firmen geburtstag



Firmengeburtstag: Wir feiern ein weiteres Jahr voller Ideen, Impact und Innovation!

Liebe Kundinnen und Kunden, Partner und Freundinnen und Freunde,

heute feiern wir unseren Firmengeburtstag – ein perfekter Moment, um Danke zu sagen, zurückzublicken und nach vorne zu schauen. Seit unserer Gründung im Jahr 2017 in München begleiten wir bei SelectCode Unternehmen mit smarten, nachhaltigen und effizienten Softwarelösungen – von der ersten Produktidee bis zum marktreifen MVP.

Unser Weg – kurz & kraftvoll

- Schnelle MVP-Entwicklung: In wenigen Wochen von der Idee zum testbaren Prototypen.
- Ganzheitliche IT-Beratung: Wir stehen als verlässlicher Partner für alle IT-Fragen bereit.
- Nachhaltigkeit & Effizienz: Wir denken Ressourcen mit – in Architektur, Betrieb und Prozesse.
- Co-Creation: Wir bringen eigene Ideen ein, validieren Hypothesen und schärfen

Schreibe eine Nachricht...



0/1

FORTSCHRITT

0%

Text erstellt

PROMPTING ASSISTENT ?

● Annahmen

Du hast keinerlei Kontext zu dem Newsletter angegeben, wie z.B. das Unternehmen, spezielle Angebote oder das Thema des Geburtstags. Es wäre hilfreich, mehr Informationen über den Anlass und die Zielgruppe bereitzustellen.

● Aufgabe

Du hast klar angegeben, dass du einen Newsletter für den Firmengeburtstag schreiben möchtest. Um das Ergebnis noch weiter zu verbessern, könntest du zusätzliche Details zu den gewünschten Inhalten oder dem Stil des Newsletters geben.

 Neustarten

 Weiter

[Diese Aufgabe überspringen](#)

2

Use-Case Voice Bot

Willkommen, Florian Baader! Beta



Worüber möchtest du sprechen?

Wähle ein Thema für dein Gespräch

Use-Cases finden STANDARD
Gemeinsam KI-Anwendungsfälle für dein Unternehmen erarbeiten

meinGPT kennenlernen
Die Plattform und ihre Möglichkeiten erkunden

KI-Strategie entwickeln
Einen strategischen Plan für den KI-Einsatz im Unternehmen erstellen

< Zurück

Weiter >

meinGPT Voice

KI-gestützter Sprachassistent

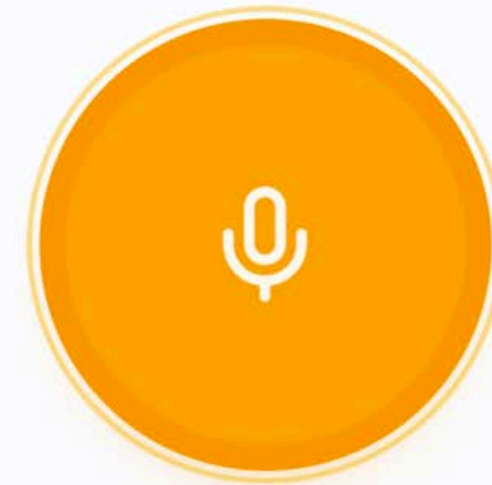

Höre zu...

ASSISTENT

Hallo Florian, schön dich kennenzulernen! Ich bin Mia von meinGPT, noch ganz neu, also verzeih mir, falls ich mal einen Fehler mache. Lass uns direkt in die Themen einsteigen, um spannende KI-Use-Cases für dich zu finden. Erzähl mir doch kurz, in welcher Abteilung du bei SelectCode arbeitest und woran du gerade so dran bist. So kann ich dir gezielt Vorschläge machen.

Der Effekt

Was passiert, wenn wir mit an Bord sind

65 %

nutzen meinGPT regelmäßig
im Arbeitsalltag

2,6 x

mehr aktive Nutzer - bei 92 %
der Kunden

1,5 x

mehr Nutzung bei Academy-
Teilnehmern

8x

mehr aktive Seats bei Workshop-Kunden — sie holen das Maximum aus
jeder Lizenz.

Gleicher Kunde vorher/nachher + Vergleich mit Kunden ohne Workshop • zahlende Kunden (n = 55 vs. 1.644) • eigene Daten aus 100+ Rollouts.

01

02

03

04

05

06

07

Fazit

Fazit

KI braucht ein Betriebssystem für alle Use-Cases

Internes Champion-Team und klare Verantwortlichkeiten

Go Broad

Fazit

KI braucht ein Betriebssystem für alle Use-Cases

Internes Champion-Team und klare Verantwortlichkeiten

Basic Chat ist super wertvoll, man sollte dort aber nicht stehen bleiben

Echter Mehrwert entsteht durch tiefen Integration mit allen Systemen

Go Broad

Go Deep

01

02

03

04

05

06

07

Gibt es noch Fragen?

NÄCHSTER SCHRITT

Lasst uns weiter reden. Nicht über KI-Hype. Über euren Betrieb.



DIE LÖSUNGS-LIBRARY

313 erprobte Lösungen, sofort nutzbar

Assistenten, Workflows, Skills & Prompts aus echten Rollouts — durchsuchbar nach Typ, Funktion und Abteilung.

313 Lösungen 20 Abteilungen 12 Funktionen

🔍 Bibliothek durchsuchen



250+ Assistenten

Unsere kuratierte Sammlung der wirkungsvollsten KI-...



Use-Case-Landkarte

Was 170 Menschen in einem echten Rollout wirk...



PROMOCODE:
HOLZLAND25



Termin vereinbaren

10 Tage kostenlos testen



AI Playbook

On-Demand Experten Inhalte